

# Obsah

Úvodem	2
Matrika	4
Nové internetové stránky	5
Omluva pořadatelům akce Nepřevázka 5/2007	5
Kárný řád	6
Výsledky jarních svodů českých fousků v roce 2006.	13
Nahrávka 52. ročníku MFH	17
Životní jubileum	17
52. Memoriál Františka Housky očima vrchního rozhodčího	19
JARNÍ SVODY ČESKÝCH FOUSKŮ 2007	21
STATISTIKA SVODŮ - 2007	21
Ověření vloh – Východočeská oblast	24
SVODY VAHOU SELEKCE	25
Výsledky Mezinárodního LFT kontinentálních a anglických ohařů o CACIT a CACT	34
2. MEMORIÁL ŠTEFANA KRASŇANSKÉHO 1. - 2. 9. 2007 SENEC – SLOVENSKO	36
ČESKÁ NÁRODNÍ VÝSTAVA PSŮ MLADÁ BOLESLAV 2007	38
VÝSTAVY PRO ČESKÉ FOUSKY V ROCE 2008	38
SOUTĚŽE OHAŘŮ O POHÁR STAROSTY MĚSTYSE BRANKOVICE	40
SPECIÁLNÍ VÝSTAVA – MEMORIÁL FRANTIŠKA HOSTIČKY	41
SEZNAM CHOVNÝCH PSŮ KCHČF PRO ROK 2008	42
SEZNAM CHOVNÝCH PSU KCHČF PRO ROK 2008	62
SEZNAM CHOVNÝCH PSŮ PRO ROK 2008	63
VÝBĚR DO CHOVU V ROCE 2008 – KANDIDÁTI CHOVU	64
OVĚŘENÍ LOVECKÝCH VLOH 2007	65
OLV 2007 - SEZNAM ÚSPĚŠNÝCH 71	67
VÝSTAVNÍ SEZÓNA ČESKÝCH FOUSKŮ V ČESKÉ REPUBLICE 2007	76
METODIKA OVĚŘENÍ LOVECKÝCH VLOH ČESKÝCH FOUSKŮ	81
Canada	83
Klub chovatelů českých fousků – východočeská pobočka	86
Seznam členů výboru Středočeské pobočky KCHČF	87
Seznam Okresních důvěrníků Stč. pobočky KCHČF	87
Západočeská pobočka KCHČF	87
Jihočeská pobočka KCHČF – výbor	88
Spádová schůze Stč. pobočky se bude konat 2. 3. 2008	88
Spádová schuze Jihomoravské pobočky se bude konat v sobotu 22. března 2008	88
Spádová schůze Západočeské pobočky KCHČF se bude konat 24. 2. 2008	88
Pozvánka na členskou schůzi severočeské pobočky KCHČF	88
Výbor Severomoravské pobočky KCHČF zve všechny členy na Výroční spádovou schůzi SM pobočky	88
Spádová schůze východočeské pobočky KCHČF	88
Spádová schůze jihočeské pobočky KCHČF	88

---

Uzávěrka čísla 1/2008 byla k 15. 1. 2008

**Uzávěrka příspěvků do Zpravodaje KCHČF číslo 2/2008 31. 7. 2008.**

Tisk: F. Fiala Týn nad Vltavou

# Úvodem

## *Předseda klubu chovatelů českých fousků - Kročák Miloslav*

Vážení přátelé českého fouska. Píše se již rok 2008 a některé záležitosti se novému výboru nepovedlo včas zajistit tak jak bychom si všichni přáli. Webové stránky KCHČF původně zajišťoval mladý člen z Moravy, ale po určité době z osobních časových důvodů se této práci zřekl a bylo nutno najít náhradu. Tím vznikla značná časová ztráta. V současné době je již tato záležitost plně funkční. Adresa je uveřejněna v tomto zpravodaji. Tyto stránky KCHČF jsou funkční již od 15.11.2007. Dále je ještě hodně práce s evidencí členské základny. Bylo by jednoduché to přenášet na bývalé funkcionáře. Osobně jsem se v minulosti všech jednání výboru zúčastnil, tak vím jak vše probíhalo. Jejich snaha byla jednoznačná, aby bylo vše v pořádku. Vázla komunikace mezi ekonomem a matrikou. Bez této spolupráce jsou tyto funkce v klubu velmi náročné. V současné době ještě není tato spolupráce taková jaká by měla být. Přesvědčil mě o této skutečnosti fakt že někteří členové KCHČF obdrželi od ekonomy upomínku na zaplacení členských příspěvků i když mají na příští období zaplacenou.

V loňském roce byla uspořádána celá řada kynologických akcí ať už se jednalo o exteriér nebo výkon. Každoroční vrcholná akce je uspořádání MFH nebo MDrK. V uplynulém roce se uspořádání MFH ujal OMS Kroměříž. Tak jak je obvyklé vždy se vyskytnou i přes vynaložení značného úsilí organizátorů menší nedostatky, i tak patří organizátorům tohoto memoriálu poděkování za jejich vynaložené úsilí na zdárný průběh této vrcholové akce. Nebyl to samozřejmě jen tento memoriál, ale celá řada dalších, jak výstav tak zkoušek z výkonu. Není možné zde všechny uvádět, ale výbor KCHČF zná náročnost zajišťovat tyto akce, a proto bych rád touto cestou poděkoval všem členům klubu, ale i příznivcům českého fouska za jejich práci, která jistě přispěla k dalšímu rozvoji a propagaci českého fouska.

V letošním roce nás čeká opět řada značně náročných akcí. Již v dubnu proběhne v Nepřevázce u Mladé Boleslavi mistrovství světa ohařů v Jarním Field Trialu. Naše národní plemeno český fousek zde bude mít vyhrazen jeden den a to 16.4.2008. Věřím, že se najde značné množství jedinců ČF, kteří se dokáží svým výkonem plně vyrovnat ostatním ohařům.

Dále bude uspořádáno několik speciálních výstav českého fouska. Speciální výstava hruborstých ohařů, která se uskuteční 23.8.2008 v Protivíně bude pravděpodobně patřit co se týče přihlášených jedinců k těm nejpočetnějším. Jistě to bude výborná reprezentace českého fouska. K těmto významným akcím bude ještě patřit MDrK, který se uskuteční v okrese České Budějovice. Celá řada dalších akcí bude zajišťována členy našeho klubu, ale i příznivci českého fouska. Přeji všem při této náročné práci mnoho úspěchů.

V měsíci únoru a březnu proběhnou schůze poboček KCHČF. Záleží na výborech jednotlivých poboček, jak tyto schůze připraví, aby se široká členská základna dozvěděla vše podstatné o chovu českého fouska. Jistě proběhne ve většině pobočkách bohatá diskuse. Veškeré připomínky a náměty, které se objeví v zápisech ze spádových schůzí budou výborem klubu projednány. Doufám, že tyto spádové schůze proběhnou v přátelském prostředí a budou přínosem pro další rozvoj a propagaci našeho plemene. V klubovém zpravodaji č.2/2007 jsou vydány stanovy, organizační řád a zápisní řád KCHČF.

Došlo k několika menším změnám. V minulém období bylo usnesení, že členové klubu musí být vedeni v pobočce trvalého bydliště. Konference dne 1.4.2007 dala možnost členům, aby měli možnost se nechat zařadit do jiné pobočky. Musí ovšem o toto písemně požádat výbor klubu s udáním důvodu. Tohoto však zatím nikdo nevyužil. Je pravděpodobné, že členové klubu budou i nadále zařazeni podle dosavadních seznamů z důvodů momentální značné náročné práci matrikářky klubu, jelikož má jistě přednost provést celkový seznam členské základny.

V letošním roce dochází k podstatné změně v kvalifikaci ohařů na MRK. Podle dosažených bodů na všestranných zkouškách bude vybráno 40 ohařů, kteří budou rozděleni do čtyř skupin po deseti ohařích, kteří absolvují kvalifikační zkoušku. Tyto kvalifikační zkoušky budou ve čtyřech oblastech. Takže se může stát, že ohař, který obdržel na všestranných zkouškách 500 bodů nemusí mít ještě účast na MRK v roce 2008 jistou. Další podrobnosti budou ještě včas publikovány. Jak se tato změna osvědčí, to asi nelze předpokládat.

V roce 2006 a počátkem roku 2007 byla značná různá diskuze přes mailové adresy mezi členy klubu. Tyto zprávy často obsahovaly spíše záležitosti, polopravdy a toto vše nebylo určitě pro českého fouska přínosem. Neoficiálně vím, že za působení už nového výboru klubu došlo k jedné podobné situaci. Každý člen klubu má sice právo vědět o činnosti klubu, ale zasahovat někomu do soukromí není vhodné. Mám dojem, že v současné době všeobecné mezilidské vztahy nejsou zrovna nejlepší. O to více mne znepokojuje, že se tato situace přenáší i mezi členy klubu. Mnohokrát jsem slyšel, že každý dělá vše pro českého fouska. Pokud to tak bude a dáme stranou vše co s českým fouskem nesouvisí a nebo mu spíše škodí bude to určitě ten lepší směr. Nejenom všichni funkcionáři klubu v minulosti, ale i členové klubu udělali pro českého fouska mnoho kvalitní práce. Věřím, že i v budoucnu každý člen klubu udělá dle svých možností vše pro zkvalitnění chovu a výkonu českého fouska. Přeji v letošním roce všem členům klubu pevné zdraví a hodně úspěchů s českým fouskem.

Českému fousku zdar

Miloslav Kročák

Libotenice 20. 11. 2007



# Matrika

## Členská základna klubu chovatelů Českých fousků k 1. prosinci 2007

- celkový počet členů KCHČF: 947

V tomto čísle jsou zahrnuti pouze členové, kteří zaplatili členský příspěvek včetně roku 2007 případně další roky.

### Jak se přihlásit do KCHČF:

Přihlášku do klubu odeslat matrikářce (v příloze je vytištěna přihláška. Možno odeslat i po internetu.)

Po přijetí přihlášky obdržíte poštovní poukázku "A", kde je předepsán variabilní symbol. Pokud nebudete platit příloženou poštovní poukázkou, ale bankovním převodem, je nutno vždy uvést všechny údaje, hlavně číslo předepsaného variabilního symbolu.

Po zaplacení zápisného 55 Kč a ročního poplatku 200 Kč, obdržíte členskou průkazku s Vaším členským číslem.

Možno platit najednou 2 roky – za 400 Kč, případně 3 roky za 600 Kč.

S touto průkazkou se budete prokazovat na všech dalších akcích a jednání klubu.

### Upozornění pro stávající členy klubu:

Při placení ročního členského příspěvku poštovní poukázkou nebo bankovním převodem je nutno do variabilního symbolu vždy uvést číslo Vašeho členského průkazu. Jen tak je možno předejít problémům v evidenci členů klubu.

Pokud jste ztratili členský průkaz, nahlašte ztrátu matrikářce klubu.

## Matrika

Po provedeném zápisu z bankovního účtu klubu členských plateb za rok 2006 a 2007 a zanesení údajů do matriky, uveřejňuji platby u kterých nebyla uvedena čísla členských průkazů a ani jména nebyla čitelná. Z tohoto důvodu jsem platby nemohla zanést do databáze matriky, přestože peníze na účet přišly. Proto se mohli objevit někteří členové v seznamu neplatičů za rok 2006. Žádám členy, aby se přihlásili buď telefonicky nebo e-mailem, pokud se v níže uvedeném seznamu najdete, ke mně na matriku.

Matrikářka klubu Ing Jana Horová,  
tel.: 377460052, 606222734,  
e-mail: [cuhor@mbox.vol.cz](mailto:cuhor@mbox.vol.cz)

Rok 2006

Příkaz k úhradě	číslo pošty	identifikace	moženo Kč
17.1.	504249	Jaroslav	200
17.1.	510265	Karel?	600
18.1.	507293	Josef	200
19.1.	204010	Bum...	200
20.1.	407289	?	200
25.1.	507435	Jaroslav	60
27.1.	705069	?	200
1.2.	603203	Josef	600
14.2.	613019	Josef	200
18.2.	502023	Václav?	200
20.2.	309375	Bukov...?	200
2.3.	128098	Michal	200
10.4.	504383	?	400
16.10.	607351	Houd...?	400
16.10.	613322	Zdr...?	400
30.10.	703093	?	400
1.11.	504249	Jaroslav	400
6.12.	613206	Antonín	455 nový člen
8.12.	604209	Josef	255 nový člen

Rok 2007

5.4.	203194	Jiří	255 nový člen
25.10.	z účtu 160987123/0300		400

## Nové internetové stránky

Vážení přátelé,

jako člen výboru, zvolený na poslední konferenci klubu, jsem dostal za úkol vytvořit nové a moderní webové stránky KCHČF. Nyní Vám mohu s radostí oznámit, že webové stránky jsou spuštěny pod doménou

**www.cesky-fousek.cz**

Tyto stránky jsou jediné oficiální, které spravuje KCHČF. Jakékoli jiné stránky o českém fousku jsou pouze stránky soukromé bez pověření výboru klubu. Věřím, že i s Vaší pomocí Vám budou přinášet aktuální a komplexní informace o dění v našem klubu a především o českém fousku.

Snahou mojí, jakož i celého výboru klubu je, aby tyto stránky přispěli nejen k okamžitému informování členské základny, ale také k propagaci českého fouska mezi širokou veřejností, která tyto stránky navštíví. Úspěch těchto stránek je tak závislý nejen na práci mé, ale také na Vaší podpoře. Pište o úspěších českých fousků, posílejte fotografie těchto úžasných psů! Všechny Vaše relevantní příspěvky budou zpracovány a na těchto stránkách umístěny. Adresa pro zaslání Vašich příspěvků je

**webmaster@cesky-fousek.cz**

Webové stránky se netvoří snadno. Jde o mnoho informací, které se musí postupně zpracovávat. Písemné informace se musí přepsat a digitálně upravit. K fotografiím je třeba přidat popisky s informacemi o psu a o příležitosti, při jaké byla fotografie pořízena. Jde sice o velké množství práce, avšak jsem přesvědčen, že tato práce přispěje k úspěchu českého fouska.

Snahou těchto stránek je také podpořit odbyt českých fousků. Inzertní rubrika by tak měla přispět k úspěšnému prodeji nových generací českých fousků. Adresa pro zaslání Vašich inzerátů je

**inzerce@cesky-fousek.cz**

Těším se tak nejen na Vaše příspěvky, ale také na náměty a připomínky. Vysoce kvalitní produkt - českého fouska - máme! Nyní jde jen o to, marketingově ho podpořit! A v době informačních technologií jsou pro to nejlepším nástrojem webové stránky.

S pozdravem „Českým fouskům Zdar“

Jindřich Lachout  
člen výboru KCHČF

---

## Omluva pořadatelům akce Nepřevázka 5/2007

Omlouvám se pořadatelům akce v Nepřevázce 5/07, za chybné zveřejnění ztrátové částky této akce. Omylem došlo k záměně položek. Z vyúčtované zálohy 5000 Kč byla ztráta 1560 Kč, nikoliv chybně zveřejněných 3440 Kč. Ještě jednou se omlouvám.

Jednatel KCHČF  
Jaroslav Dostál

# Kárný řád

**Název : Klub chovatelů českých fousků**

**Sídlo : Jungmanova 25, Praha 1**

Klub chovatelů českých fousků (dále je KCHČF) je občanským sdružením podle zákona č.83/1990 Sb. o sdružování občanů, sdružující chovatele, držitele a příznivce plemen český fousek. Zabývá se chovem a zušlechťováním plemene český fousek ve všech směrech zájmové kynologické činnosti. Tuto činnost umožňuje širokému okruhu občanů České republiky i občanům jiných zemí. Tato činnost vyžaduje dobrovolnou a uvědomělou kázeň od všech svých členů a přijímání opatření proti těm, kteří vědomě či z neznalosti porušují tuto kázeň. Účelem tohoto kárného řádu je stanovit postup při stíhání disciplinárních provinění, objektivní míry zavinění a spravedlivé postihnutí provinilých členů. Tento řád má také preventivně předcházet provinění a tak přispět k dobrému jménu KCHČF na veřejnosti.

## Článek 1

### Obecná ustanovení

1. Základními zásadami kárného řízení jsou:
  - projednávání jen z důvodu uvedených v tomto kárném řádu
  - zásada práva na obhajobu
  - zásada objektivní pravdy a jasných důkazů
  - zásada presumpce nevinny
2. Kárná komise KCHČF zakročuje proti každému členu KCHČF, který se dopustil kárného – disciplinárního provinění.
3. Došlo-li před zahájením kárného řízení nebo během něho u provinilého člena k zániku členství v KCHČF, kárné opatření nabývá účinnosti jen případně, kdy je uloženo vyloučení z KCHČF.
4. Kárné řízení pokračuje v případě, kdy o to požádají vyjmenovaní pozůstalí.

## Článek 2

### Kárné provinění

1. Kárného provinění se dopouští každý člen KCHČF, který úmyslně nebo z nedbalosti porušil:
  - a) stanovy KCHČF
  - b) ostatní předpisy, vyhlášky, dohody a usnesení volených orgánů KCHČF nebo rozhodnutí funkcionářů KCHČF na všech organizačních stupních, pokud k takovému rozhodnutí byli kterýmkoliv voleným orgánem zmocněni.
  - c) Organizační kázeň
  - d) Svým jednáním (subjektivním, tendenčním, zjištěným či jiným) poškodili jiného člena KCHČF nebo poškodili dobré jméno KCHČF navenek.
  - e) Porušili právní normy vyšších organizačních složek (ČMKJ, ČMKU), které kynologickou činnost KCHČF zastřešují.
2. Kárného provinění se dopouští ten, kdo jedná vědomě proti zájmům KCHČF.
3. Za kárné provinění se pokládá i pokus, pomoc či jiná forma součinnosti takového provinění.

### **Článek 3**

#### **Kárné opatření**

1. Kárná komise může za kárné provinění uložit kárné opatření.
2. Kárná opatření jsou :
  - a) Napomenutí před kárnou komisí
  - b) Písemné napomenutí se zveřejněním v klubovém tisku
  - c) Dočasný zákaz činnosti (chovatelské, výstavní, závodní či jiné)
  - d) Trvalý zákaz činnosti
  - e) Vyloučení z KCHČF (dočasné se stanovením doby činnosti nebo trvalé vyloučení z řad členů KCHČF)
3. Za jedno kárné provinění lze uložit jen jedno kárné opatření

### **Článek 4**

#### **Ukládání kárných opatření**

1. Kárné opatření musí sledovat především výchovný cíl. Je třeba přihlédnout k jeho závažnosti a nebezpečnosti, jakož i promyšlenosti úmyslného kárného provinění.
2. Za polehčující okolnost se bere neúmyslné kárné provinění, pokud se proviněný sám iniciativně po jeho zjištění přiznal.
3. Za přitěžující okolnost se bere opakované kárné provinění, zejména podobného nebo stejného charakteru.
4. Platnost provinění nabývá účinnosti ode dne, kdy nabylo kárné rozhodnutí právní moci.
5. Kárná komise nemusí po projednání případu uložit kárné opatření, pokud dospěla k závěru, že samotné projednání již splnilo výchovný charakter. V takovém případě je však i přesto třeba pohlížet na člena, kterému bylo kárné provinění prokázáno, jako na člena, který se kárného provinění dopustil a musí o tom být provedený záznam.

### **Článek 5**

#### **Zánik kárného stíhání**

1. Kárná provinění v celé oblasti související s chovem českých fousků se považují za promlčená po uplynutí pěti let ode dne provinění – spáchání.
2. Ostatní kárná provinění se považují za promlčená po uplynutí jednoho kalendářního roku ode dne provinění – spáchání.
3. Promlčecí lhůta se staví dnem oznámení i kárném provinění – spáchání, formou doporučeného dopisu na adresu předsedy KCHČF.
4. Promlčecí lhůta se staví zahájením trestného řízení, a to až do doby jeho pravomocného ukončení.

### **Článek 6**

#### **Kárné orgány a jejich příslušnost**

1. Kárné orgány s nalézací a rozhodující pravomocí jsou :
  - a) Kárná komise, kterou volí konference KCHČF a je tříčlenná.
  - b) Výbor KCHČF zvolený konferencí KCHČF, který slouží jako kárný orgán vyššího stupně a působí jako konečný odvolací orgán proti rozhodnutí kárné komise.

2. Kárná provinění členů výboru KCHČF a členů dozorčí rady KCHČF neprojednávají kárná komise, ale přímo výbor KCHČF a jako odvolací orgán slouží konference KCHČF.

## **Článek 7**

### **Kárné řízení**

1. Kárné řízení se pokládá za zahájeno, jakmile písemné neanonymní oznámení o kárném provinění bylo doručeno či předáno kárné komisi. Předseda komise zašle podezřelému písemné vyrozumění o tom, že proti němu bylo zahájeno kárné řízení. V oznámení uvede, čeho se obvinění týká. Oznámení se zasílá zásadně doporučeně do vlastních rukou.
2. Kárný orgán nezahájí kárné řízení a nepokračuje v kárném řízení a zahájení zastaví usnesením, jestliže:
  - a) Stíhaný zemřel a nebo je nezpůsobilý k právním úkonům dle rozhodnutí soudu. Výjimku lze uznat na základě písemné žádosti vyjmenovaných pozůstalých či soudem oprávněného zástupce.
  - b) Uplynula stanovená promlčecí lhůta.
  - c) Jde-li o provinění, za jež již bylo uloženo pravomocné kárné opatření.
  - d) Jednání nezakládá skutkovou podstatu kárného provinění.
  - e) Kárné řízení se zastaví též při zániku členství stíhaného. V řízení se pokračuje, jde-li o provinění, za které je možno uložit vyloučení z KCHČF v návaznosti na ustanovení stanov KCHČF.
  - f) Usnesení o zastavení kárného řízení se sdělí stíhanému do 15 dnů doporučeně do vlastních rukou s výjimkou, kdy stíhaný zemřel.
3. Kárný orgán uskuteční všechny úkony potřebné k tomu, aby byl zjištěn správně a úplně skutkový stav i objektivní pravda. Při tom zjišťuje jak okolnosti svědčící proti stíhanému, tak i ty, které svědčí v jeho prospěch. K provedení jednotlivých úkonů směřujících k takovému zjištění může také pověřit jednoho, nebo více svých členů. Jenom řádně prokázané skutečnosti mohou být podkladem pro vydání rozhodnutí.
4. Kárné řízení je neveřejné.
5. Jedná-li se o kárné stíhání člena orgánu a jeho setrvání ve funkci by mohlo ovlivnit průběh kárného řízení nebo jeho výsledek, nebo jeho ponechání ve funkci není žádoucí, může kárný orgán navrhnout výboru KCHČF pozastavit výkon funkce stíhané až do konečného rozhodnutí.
6. Kárné orgány a jejich členové jsou v řízení vedeném podle tohoto kárného řádu nezávislí. Při jednání a rozhodování jsou vázáni stanovami a předpisy KCHČF.
7. Potrestání člena soudem nebo městským, obvodním či obecním úřadem pro trestný čin, přečin nebo přestupek nevylučuje kárné řízení vedené pro tentýž čin. Kárné orgány mohou vyslovit kárné opatření i v případech, kdy státní orgány trestní stíhání zastavily v důsledku vyhlášení amnestie, nebo neshledaly v jednání provinivšího se člena delikt ve smyslu práva, ale jde o kárné provinění ve smyslu vnitřních předpisů. Rozhodnutí státního orgánu kárnou komisí zavazuje.

## **Článek 8**

### **Další ustanovení**

1. Předvolání
  - a) Kárně stíhaný musí být ke kárnému jednání včas, to je alespoň osm dnů předem, doporu-



čeným dopisem do vlastních rukou řádně pozván a dána mu možnost, aby se při projednávání k obvinění osobně vyjádřil, uvedl při tom okolnosti na svou obhajobu a nabídl o nich důkazy. V pozvání musí být kárně stíhaný upozorněn na následky bezdůvodného nedostavení se k jednání. Zastupování obhájcem či jiným zplnomocněným zástupcem je přípustné v rozsahu platných zákonů.

b) Nedostaví-li se kárně stíhaný, který byl řádně pozván ke kárnému jednání bez omluvy, může kárný orgán rozhodnout v jeho nepřítomnosti a bez jeho slyšení.

## 2. Dokazování a průběh kárného jednání

a) Důkazem je vše, co může přispět k objasnění, zejména výpovědi svědků, znalecké posudky, věci a listiny, nákresy, plánky, jakož i výpovědi stíhaného. Členové KCHČF jsou povinni dostavit se na předvolání ke kárnému jednání a podat svědeckou výpověď případně i znalecký posudek vypracovaný znalcem jmenovaným KCHČF.

b) Kárný orgán se zabývá všemi důkazy, které uzná za potřebné a vhodné v zájmu správného a úplného zjištění skutkové stavu a objektivní pravdy. A to i důkazy, které navrhne kárně stíhaný na svoji obhajobu.

c) Výpovědi kárně stíhaného, svědků, znalců apod. se zapisí do protokolu, který vyslýchaný vlastnoručně podepíše. Také o jiných provedených zjištěních se pořídí zápis, který zúčastněné strany podepíší.

d) V zápise o průběhu kárného jednání musí být uveden den a místo, jméno, příjmení, datum narození a zaměstnání kárně stíhané s uvedením trvalého bydliště, členství v KCHČF s uvedením konkrétního členského subjektu. Dále zastávaná funkce, druh a doba, kdy k provinění došlo, důkazní prostředky, rozhodnutí včetně údajů, které kárné opatření bylo uloženo a rozhodnutí o uveřejnění. V případě stíhaného členského subjektu KCHČF jeho celé jméno a adresa, dále jméno a příjmení zplnomocněného zástupce včetně jeho rodného čísla a celé adresy trvalého bydliště.

## 3. Kárné rozhodnutí

a) I když nerozhodla kárná komise usnesením podle čl. 7 odst. 2, vydá kárné rozhodnutí. Před jeho vydáním musí být dána kárně stíhanému možnost vyjádřit se k podkladům, na základě nichž má kárná komise rozhodnout, a to i pokud jde o způsob, jakým byly skutečnosti, které mají být podkladem rozhodnutí zjištěny, nebyl-li stíhaný s těmito podklady seznámen již během řízení a nebyla-li mu dána dosud možnost se k nim vyjádřit. Rovněž mu musí být dána možnost navrhnout jejich doplnění.

b) Kárný orgán objektivně a nezaujatě zváží výsledky šetření a dokazování a po poradě ve věci rozhodně. Této poradě se kárně stíhaný neúčastní. Nabude-li kárná komise na základě řádného a objektivního zvážení výsledků průkazního řízení přesvědčení, že se kárně stíhaný dopustil kárného provinění, rozhodně o vině a uloží kárné opatření, pokud nepoužije svého oprávnění dle čl. 4 odst. 5 upuštění od vyslovení kárného rozhodnutí.

c) Uzná-li kárná komise kárně stíhaného vinným, může mu zároveň předepsat k náhradě nákladů kárného řízení. Za náklady kárného řízení se nepokládají osobní náklady členů a náhradníků kárné komise. Kárně stíhaný nemá nárok na náhradu ušlé mzdy a náhradu nákladů, které mu vznikly v souvislosti s kárným řízením. Výjimku tvoří, je-li stíhaný viny proštěn. Potom mu přísluší náhrada za prokazatelně ušlou mzdu a cestovně – tyto náklady uhradí KCHČF. Pokud vinou stíhaného vzniknou více náklady (případně nedostavením se bez omluvy ke kárnému řízení), bude mu tato finanční částka předepsána k úhradě.

d) Nabude-li kárná komise přesvědčení, že kárně stíhaný se neprovinil, zproští jej obvinění.

e) Kárné rozhodnutí se stíhanému sděluje vždy písemně, doporučeným dopisem (doručen-

kou) do 15 dnů po jeho vyhlášení, a to i tehdy, jedná-li se o rozhodnutí zprošťující.

- f) Kárné rozhodnutí musí obsahovat označení kárné komise, která rozhodnutí učinila, den a místo vyhlášení rozhodnutí, jméno a příjmení stíhaného, data narození a místo trvalého bydliště, popřípadě jeho funkce v organizacích KCHČF, výrok o vině a opatření s uvedením způsobu spáchání kárného provinění s pojmenováním předpisů, které byly porušeny a popřípadě i výrok o nákladech řízení a uveřejnění. V odůvodnění rozhodnutí musí být přesně, stručně a vystižně uvedeno na základě kterých zjištěných skutečností a důkazů bylo rozhodnutí vydáno. Počátek a konec doby kárného řízení. Jestliže se stíhaný odvolacího práva nevzdal a nepodal ve stanovené lhůtě odvolání, oznámí kárná komise po uplynutí odvolací lhůty stíhanému, že rozhodnutí nabylo platnosti.

#### 4. Odvolání

- a) Opravným prostředkem proti kárnému rozhodnutí je odvolání. Podává se písemně u kárné komise, která rozhodla, a to do 15 dnů ode dne doručení písemného vyhotovení kárného rozhodnutí. Odvolání je podáno včas, bylo-li v uvedené lhůtě podáno k poštovní přepravě. Odvolání může být podáno ve stanovené lhůtě též do protokolu. Odvolání může podat pouze kárně stíhaný, pokud se toho práva nevzdal písemně nebo do protokolu.
- b) Včas podané odvolání má odkladný účinek. Odvolání podané opožděně kárná komise zamítne. Došlo-li k zameškání lhůty ze závažných důvodů, může odvolací orgán povolit navrácení lhůty. O navrácení lhůty musí stíhaný požádat do 3 dnů od pomínutí překážky, která mu v podání odvolání bránila, současně s důvody o zmeškání úkolu. Odvolání může pak podat do 15 dnů od doručení rozhodnutí o povolení navrácení odvolací lhůty.
- c) Ke každému včas podanému odvolání soustředí kárná komise na svém nejbližším zasedání veškeré doklady a předloží každé odvolání do osmi dnů ode dne zaslání se svým vyjádřením příslušnému odvolacímu orgánu. Připouští se možnost institutu tzv. autoremedury s principy:
- prvoinstanční orgán může znovu rozhodovat pokud odvolání v plném rozsahu vyhoví
  - je-li více účastníků, musí s tím, že bude vyhověno, souhlasit všichni účastníci.
- Odvolací orgán může nesprávné kárné rozhodnutí, zejména rozhodnutí odporující právním předpisům zrušit, nebo změnit a rozhodnout sám, nebo takové rozhodnutí zrušit a vrátit zpět komisi k novému projednání a rozhodnutí. Rozhodne-li odvolací orgán pravomocně, zašle své rozhodnutí do 15 dnů kárně stíhanému a kárné komisi. V odvolacím řízení nelze uložit přísnější opatření.
- d) Odvolací orgán zamítne odvolání, bylo-li podáno osobou neoprávněnou nebo shledá-li, že není důvodné.
- e) Proti rozhodnutí odvolacího orgánu tj. výboru se lze odvolat na nejbližší konferenci KCHČF.
- f) Mimořádný opravný prostředek (obnovu řízení), lze použít při dodatečně se vyskytnuvších skutečnostech, které bez svého zavinění nemohl provinivší se uplatnit.
- #### 5. Kárné rozhodnutí je pravomocně vykonatelné jestliže
- a) se kárně postižený vzdal odvolacího práva
- b) ve lhůtě nebylo proti němu podáno odvolání
- c) bylo-li odvolacím orgánem potvrzeno nebo změněno.
- #### 6. Výkon kárného opatření
- a) Výkon kárného opatření lze provést jedině tehdy, až kárné rozhodnutí, jímž bylo opatření uloženo nabylo právní moci.

- b) Výkon kárného opatření provede, popřípadě jeho provedení zajistí kárná komise.
  - c) Bylo-li kárným rozhodnutím uloženo kárné opatření dočasného zákazu chovatelské činnosti, nebo k trvalému odnětí práva názvu chovatelské stanice, zašle kárná komise platné rozhodnutí na příslušnou plemennou knihu k provedení výkonu opatření k zaznamenání v rejstříku chovatelských stanic.
  - d) Uveřejnění kárného rozhodnutí se provede tak, že platné rozhodnutí se buď v plném znění nebo ve stručném a srozumitelném výtahu, nebo komentářovou formou uveřejní v odborném kynologickém tisku.
  - e) Po nabytí právní moci rozhodnutí, kterým byla uložena náhrada nákladů kárného řízení podle kárného rozhodnutí, vyzve kárná komise písemně kárně postiženého, aby uloženu náhradu zaplatil do 15 dnů a současně ho upozorní, že nezaplacení bude posuzováno jako hrubé porušení organizační kázně KCHČF.
7. Rejstřík kárných opatření je veden předsedou KCHČF. Zápis do rejstříku je prováděn jakmile rozhodnutí nabylo právní moci. Zápisy jsou vedeny v pořadí jak byla ukládána kárná opatření.

## Článek 9

### Závěrečná ustanovení

1. Tento kárný řád KCHČF byl schválen konferencí KCHČF konanou v ..... dne ..... a nabývá platnosti od .....



## Vážení přátelé, chovatelé, příznivci českého fouska, členové KCHČF

Ve zpravodaji 2/2007 došlo nedopatřením k chybnému vytištění následujících článků (Výsledky jarních svodů českých fousek v roce 2006 a ČESKÝ FOUSEK jarní svody 2006 – vyhodnocení vadou selekce), které zpracoval a sestavil ing. Jaromír Dostál DrSc. Řádkování a přehledy ve sloupcích v tabulkách tak jak byly zveřejněny na stránkách zpravodaje byly nepřehledné a tudíž nesrozumitelné nám všem. Omlouvám se autorovi a zveřejňuji na následujících stránkách opravené články.

Břetislav Uchytíl

<b>Hodnota celkem</b>	<b>368</b>	<b>75</b>	<b>107</b>	<b>259</b>	<b>281</b>	<b>350</b>	<b>530</b>	<b>600</b>	<b>607</b>	<b>711</b>	<b>109</b>	<b>211</b>	<b>222</b>	<b>300</b>	<b>470</b>	<b>484</b>
<b>vady</b>	<b>21</b>											<b>111</b>		<b>100</b>		
<b>znaky</b>	<b>15</b>			<b>47</b>				<b>77</b>	<b>114</b>							
<b>oko</b>	<b>37</b>	8	23	41	31	50	60	14	57	67	64	44	44	28	10	50
<b>výška</b>	<b>23</b>				31		50	23	71	55		56		50		
<b>povaha</b>	<b>14</b>								71							
<b>osrstění</b>	<b>7</b>							<b>91</b>								
<b>skus</b>	<b>70</b>	42					<b>250</b>	91	157	<b>278</b>	18		144	120	167	
<b>chrup</b>	<b>79</b>			59	125	214	50	91	71	222		111			167	
<b>kostra</b>	<b>94</b>	25	84	112	94	86	120	123	64	89	27		67	128	100	100
<b>typ</b>	<b>7</b>							91								
<b>potomků</b>		12	13	17	16	14	20	22	14	9	11	9	9	7	10	6
<b>vrhů</b>		3	4	5	4	5	3	6	3	3	2	2	2	3	2	3
<b>ČESKÝ FOUSEK</b> <b>Jarní svody 2006</b> hodnocení vahou selekce	<b>Průměr populace</b>	1.Aronzpod Holovky	2.Dan z Tiské hájenky	3.Akim od Těšínovských buků	4.Cyr Strkov	5.Alan z Včelínského lesa	6.Nestor od Těšínovských buků	7.Chán z Hlučáku	8.Borek Panva	9.Don z Ventova dvora	Alan od Pitné vody	Jasan od Králov. Potoka	Alan od Tří stromů	Car ze Sběžského háje	Urik od Katovky	Car ze Šimárníku

# Výsledky jarních svodů českých fousků v roce 2006.

*Ing. Jaromír Dostál, DrSc*

Na jarních svodech v roce 2006 bylo hodnoceno celkem 281 českých fousků. Z počtu zápisů štěňat do plemenné knihy v roce 2005, kdy bylo zapsáno 379 štěňat českých fousků, je to 74,14 %. Posouzení jedinci pochází z 83 vrhů po 42 otcích (chovných psech). V průměru je to 1,98 vrhů na jednoho využitého chovného psa, 6,69 posouzených štěňat na jednoho psa a 3,38 štěňat z jednoho vrhu. Zvedl se poněkud podíl posouzených štěňat na jarních svodech oproti roku 2005, ale průměrné hodnoty se významně neliší.

Do zpracování výsledků byly zahrnuty všechny posudky, které byly zaslány do konce listopadu 2006. Ty, které přišly až v prosinci, nejsou do hodnocení zahrnuty (např. z okresu Děčín). Bylo by dobré, kdyby každý okresní důvěrník zkontroloval, co se s posudkovými listy po jarním svodu stane, případně, aby on osobně zaslal výsledky hlavnímu poradci chovu. Tak se dostanou k tomu, komu patří a splní účel, ke kterému jsou jarní svody určeny.

**Roznáší se zprávy, že jsou jarní svody zrušeny. Není to pravda! Nejsou podmínkou jen pro přijetí na PZ pro malá plemena. Pro ostatní zůstávají beze změny.**

## V populaci českých fousků bylo v roce 2006 hodnoceno:

100 % typických fousků

21,3 % hnědáků

78,7 % běloušů

0,0 % nestandardně zbarvených

28,5 % silné kostry

69,7 % střední

1,8 % slabé

91,8 % chrup úplný

7,8 % chrup neúplný

0,4 % chrup nevyvinutý

90,7 % nůžkový skus

1,1 % klešťový

3,6 % předkus

1,8 % podkus

2,8 % nepravidelný skus

99,3 % standardní ostrštění

0,7 % nestandardní krátké

0,- % nestandardní dlouhé

75,1 % klidné povahy

1,4% plaché

23,5 % temperamentní

3,6 % podstandardní výšky

95,3 % standardní výšky

1,1 % nadstandardní výšky

5,7 % tmavé oko

59,8 % hnědé oko

32,4 % světlehnědé oko

2,1 % světlé oko

96,8 % výrazné znaky

2,8 % nevýrazné znaky

0,4 % znaky chybějící

0,7 % entropium – ektropium

1,4 % kryptorchismus – monorchismus

0,3 % vady víček

1,9 % kryptorchismus

0,0 % LYSIVOST

Nejvíce jedinců s nestandardním skusem bylo v roce 2006 po chovném psu Nestor od Těšínovských buků, celkem 6 z 20 posouzených, tj. 30 %, a dále po psovi Don z Ventova dvora, po kterém byly posouzeni 3 potomci z celkového počtu 9. Don z Ventova dvora byl v minulých letech hodnocen velmi dobře podle kvality potomstva, ovšem na jarních svedech 2006 dal s fenou Axa z Kamenných strání jedno štěně chudozubé a dvě s nestandardním skusem. Tato fena byla pro něj jednak nevhodná a jednak nemá zcela určité kvalitní genofond.

Za poslední roky se zvýšil počet nestandardních skusů u českých fousků z dlouhodobých cca 5 % na 10 %. Největší výskyt nestandardních skusů byl zaznamenán v jihočeské pobočce. Z celkového počtu 26 nestandardních skusů bylo v jihočeské pobočce hodnoceno 8. Těch, kteří jsou po psech a fenách „z Těšínovských bujů“ a „od Těšínovských buků“ je **celkem 11** (po Meris z Těšínovských buků – 2, po Tora z Těšínovských buků – 1, po Nero od Těšínovských buků – 2 a po Nestor z Těšínovských buků – 6). I to se však dá okecat! Zákony přírody se nedají – lidé ano.

Opakovaně měl Alan z Včelínského lesa postiženo největším procentem chudozubosti. Tento pes má již v chovu 3 syny v linii VII. V ní je třeba postupovat velmi uvážlivě s doporučováním fen ke krytí fen, aby se chudozubost nerozšířila. Každý chudozubý jedinec má **nejméně** dva sourozence plnochrupé, kteří vedou vloh pro chudozubost do dalších generací.

Chán z Hlučáku dal s fenou Tora Gala Bouček dvě krátce orsrstěná štěňata z celkem 3 posouzených. Ani tato fena nemá kvalitní genofond, poněvadž mezi těmito třemi hodnocenými

potomky byl i jeden chudozubý, 2 s nepravidelným skusem a 1 s chybějícími znaky.

Podrobně jsou uvedeny všechny výsledky v tabulce, kde jsou rozděleny jak po psech, tak také po fenách. Kdo se nad nimi dovede zamyslet a využít je v chovu, má šanci dosahovat trvale dobrých a lepších výsledků. Mladou fenu, která ještě nedala žádný vrh je třeba nejprve krýt starším, ověřeným psem, aby se dal odhadnout její genofond. A naopak starší fena, o které již víme jak kvalitní dává štěňata, jaké se u nich vyskytly vady a nedostatky můžeme krýt mladým psem pocházejícím z vrhu, kde se tyto vady nevyskytly. Dovede-li takto využít výsledků jarních svodů poradce chovu, je to odborník na svém místě.

V úvahách můžeme pokračovat dále vypočítáním kolik je nositelů vloh v populaci českých fousků posouzených na jarních svode 2006 podle Hardy-Weinbergova zákona o rozložení vloh v populaci. Nebudeme si uvádět vzorec pro jeho výpočet. Ten je v učebnicích genetiky. Z jednoduché tabulky, uvedené níže, si přímo odečteme procentické podíly, které stačí vynásobit hodnotou 2,81, což je 1 % z posouzených jedinců a dostaneme výsledný počet nositelů vloh u českých fousků pro konkrétní vadu.

**Procentické zastoupení genotypů v populaci podle Hardy-Weinbergova zákona při kontrole znaku dvěma alelami jednoho genu, obecně označeného písmenem A, přičemž alely jsou označeny jako A – dominantní, kontrolující vývoj žádoucího (zdravého) znaku a alela a – kontrolující vývoj znaku nežádoucího.**

Pozorovaný výskyt (aa) recesivních homozygotů tj. postižených vadou (%)	Výskyt jedinců, kteří jsou		Frekvence alely	
	heterozygoti (Aa) nositelé vloh (%)	dominantní homozygoti (AA) geneticky zdraví žádoucí (%)	A	a
1	18	81	0,90	0,10
2	24	74	0,86	0,14
3	28	69	0,83	0,17
4	32	64	0,80	0,20
5	34	61	0,78	0,22
6	36	58	0,76	0,24
7	38	55	0,74	0,26
8	40	52	0,72	0,28
9	42	49	0,70	0,30
10	44	46	0,68	0,32
15	48	37	0,61	0,39
20	50	30	0,55	0,45
25	50	25	0,50	0,50

**Vypočítaný počet jedinců – nositelů vlohy pro sledovanou vadu u českých fousků v populaci posouzené na jarních svodech roku 2006:**

<b>sledovaná vada na jarních svodech 2006</b>	<b>zjištěný počet postižených jedinců v % (viz výše) na jarních svodech 2006</b>	<b>počet nositelů vlohy ze 379 posouzených ČF na jarních svodech 2006</b>	
chudozubost	7,8%	39%, tj.ČF	109
klešťový skus	1,1%	20%	56
předkus	3,6%	30%	84
podkus	1,8%	22 %	61
nepravidelný skus	2,8%	26%	73
entropium-ektropium	0,7%	15%	42
<b>kryptorchismus</b>	<b>1,9%</b>	<b>23%</b>	<b>64</b>

Vnucuje se přímo otázka, kolik vlastně máme českých fousků, kteří nejsou nositeli žádné z těchto vad? A to nejsou všechny vady, které se u českých fousků vyskytují! Stojí takové zjištění za seriózní a odborné zamýšlení nad každým doporučením ke krytí, nebo ne?!

Stále je třeba opakovat zásadu:

**Kdo opakovaně kryje fenu stejným psem, chovu škodí!!!!!!**

I na konferenci KCHČF byl tento problém diskutován. Uvádět příklad z chovu koní, je neuvážené. Klisna dá za rok jen jedno hříbě a fena ošatku štěňat. Opakované krytí je opakování kombinace stejných genofondů, vyjádřeno lidově. U plemen jako je český fousek, který je málopočetným plemenem, kde se ročně zapisují štěňata např. po 42 otcích a 83 fenách, což je celkem 125 rodičů, je třeba volit co nejpestřejší kombinace. Proč nekryli další chovní psi a nedali žádné potomstvo? Co bude s populací českých fousků za několik let, až se objeví problémy související s příbuzenskou plemenitbou? A navíc chyby v doporučování ke krytí, kdy se vede příbuzenská plemenitba na jedince vyřazené z chovu pro lysivost!!! To jsou varovné signály pro budoucnost a další osud českých fousků. Těm nepomůže ani „dělat české fousky srdcem“, když chybí rozum!

Nic však není absolutního! Výjimkou opodstatněného opakovaného krytí může být příklad, kdy fena po psovi dala jen samé feny nebo samé psy, či když byl celý vrh štěňat prodán do zahraničí.

**Chovatel, který bude za každou cenu požadovat krytí stejným psem by bylo lépe, kdyby ji raději vůbec nekryl!**

V chovu je přibližně 250 fen, takže může krýt další a to bude pro populaci daleko prospěšnější. Jak však bude nový výbor klubu řídit chov českých fousků, je na něm.

Podrobné výsledky českých fousků posouzených na svodech v roce 2006 jsou v následujících dvou tabulkách. Oblastní poradci je již mají a každý chovatel se nad nimi může zamýšlet sám.



## Nahrávka 52. ročníku MFH

*Objednávky přijímá Josef Křepelka*

*Tel. 573 342 976, 608 617 821, e-mail: sideo@tiscali.cz*

*Délka 127 min. Profí zpracování. Možnost na DVD, CD, videokazeta.*



### **Životní jubileum**

Kráčí životem, raduje se, pracuje, pomáhá všem kolem sebe, když je potřeba a neustále šíří kolem sebe optimismus a dobrou náladu a většina z nás si ani neuvědomila, že 15. 12. 2007 oslavil pan Břetislav Uchytíl sedmdesátiny.

Několik volebních období je v čele OMS České Budějovice, bývá pravidelně ředitelem již tradičních mezinárodních výstav v Českých Budějovicích, pracuje jako člen předsednictva Českomoravské kynologické unie a v Českomoravské kynologické jednotě zastává funkci předsedy. Svých schopností a zkušeností využívá při vyučování mladých adeptů myslivosti jako lektor a zároveň s citem a zodpovědně přistupuje jako rozhodčí při posuzování našich loveckých psů na všech typech zkoušek z výkonu při získávání lovecké upotřebitelnosti a pracovních titulů. Ze všech těchto jeho aktivit a bývalých funkcí v zaměstnání číší láska k lidem, přírodě, myslivosti a kynologii což dokazují také členství v několika klubech, množství odchovaných štěňat, vycvičených a předvedených psů. Celý život spojuje práci, koníčka, funkce i zábavu v nezapomenutelný životní styl.

Za všechny kolegy, myslivce, přátele, kynology a členy KCHČF přeji pevné zdraví, spokojenost, pohodu a mnoho dalších aktivních let.

Břetislav Uchytíl ml.

## *Poslední rozloučení*

*Jihomoravská pobočka KCHČF dává na vědomí,  
že dne 26. října 2007 ve věku 93 let po těžké nemoci ze-  
mřel dlouholetý chovatel Českého fouska*

*pan Josef Malík*

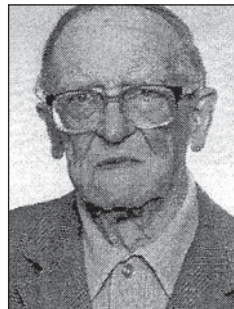

Pan Josef Malík byl dlouholetým úspěšným chovatelem Českých fousků a za jeho úspěchy byl také několikrát oceněn. Vlastnil chovnou stanici „z Nechvalína“ a několik chovných fen, na kterých vyprodukoval spoustu kvalitních potomků. Ty, které si ponechal pro svůj chov uměl kvalitně připravit pro výkon práva myslivosti i k osobním službám a potěšení celé rodiny. Dosahoval s nimi vynikajících úspěchů v exteriéru.

Svým chovatelským úsilím značně přispěl k chovu Českého fouska, našeho národního plemene.

Čest jeho chovatelství, čest jeho památce!

Za všechny členy KCHČF  
Předseda Jihomoravské pobočky  
Josef Hlaváč



## 52. Memoriál Františka Housky očima vrchního rozhodčího

V dávné i blízké minulosti pracovala pro záchranu a další rozvoj našeho jediného národního plemene Českého fouska skupina, na kterou nesmíme nikdy zapomenout. Bez jejich znalostí a bezmezného úsilí by Český fousek neexistoval. Proto jejich práce zasluhuje vděčnost. Je všeobecně známou zkušeností, že nejvýraznějšími jsou dvě jména František Houska a MVDr. Josef Kuhn. K uctění jejich památky, každoročně pořádá náš klub vrcholnou soutěž s mezinárodní účastí pro hrubosrsté ohaře. Jeden rok je to Memoriál Františka Housky a další rok Memoriál MVDr. Josefa Kuhna. Letos to byl MFH a již 52. ročník. Jeho uspořádáním byl pověřen OMS Kroměříž. Středisko 52. MFH bylo v Kroměříži, ve známém areálu vyhlášené střelnice OMS Kroměříž zvaném Hvězda. Zde byli ubytováni všichni účastníci. Tady proběhlo rozlosování, slavnostní zahájení i ukončení 52. MFH. Na letošní 52. ročník MFH se přihlásilo 24 ohařů, z toho 5 vůdců ze zahraničí. 3 byli ze slovenské republiky a 2 z Dánska. Dostavilo se a běželo celkem 21 psů dle plemen 18 ČF a 3 NODr.

Nyní k průběhu naší vrcholné soutěže. Polní práce probíhala v dostatečně zavřevných revírech, kde měli všichni předvedení psi možnosti řádného vyzkoušení. Jejich výkony lze globálně hodnotit, jako lepší průměr. Posuzovali rozhodčí p. Jaroslav Dostál, p. Minarič a p. Charvát a odvedli bezchybnou práci. Na malém poli posuzovali rozhodčí p. Pulkrábek a p. Nehyba starší. Malé pole probíhalo bezchybně v prostorách, kde byli zkoušeni psi na velkém poli. Práci rozhodčích mohou hodnotit opět jako bezchybnou.

K tomu je nutné zdůraznit, že průběh MFH první den, to je v sobotu, byl velmi složitý. Sobota byla velmi chladná a foukal silný nárazový vítr, který měl značný vliv na výkon psů a to zejména při vodní práci. Tato probíhala v krásném areálu několika velkých rybníků a musím zdůraznit, že nebyla lehká. Vchod do vody velmi náročný, to by však tak nevadilo. Horší byly obrovské vlny na vodní hladině, které si doslova pohrávaly se zkoušenými psy. Výsledek byl negativní, zejména z disciplíny ochota k práci v hluboké vodě. Několik ohařů neobstálo, a někteří další obdrželi z této disciplíny známku 1. V sobotu večer se nárazový vítr utišil, obrovská hladina se uklidnila a v neděli již práce zkoušených psů byla dobrá.

Posuzovali rozhodčí: p. Rábl, p. Mička, p. Lukáč a p. Schreiber z Německé republiky.

Revír pro lesní práci byl značně vzdálen od místa zahájení cca 25 km. Byl však ideální a bezvadně vyhovoval náročné lesní práci. Bezvadně vyznačené barvy, vlečky i drobné disciplíny. Vše soustředěno a vyznačeno dle zkušebního řádu. Práci rozhodčích v lese lze hodnotit vysoce kladně. Na barvách posuzovali mladí rozhodčí, které jsem téměř neznal. Byli bezvadně sehaná parta, svoji práci odvedli perfektně a včas ji dokončili. Na vrcholných soutěžích bývá v poslední době téměř pravidlem, že rozhodčí i vůdce se vrací z barev večer. To se nestalo, a jsem toho názoru, že na Moravě mají dobrý kádr mladých rozhodčích, kteří jsou plně schopni posuzovat vrcholné soutěže. Barvy posuzovali: p. Straňák, p. Nehyba Libor, p. Vysloužil a p. Bija. Také vlečky probíhaly v dobrém lesním terénu úplně bez závad. Zde posuzovali rozhodčí p. Procházka a p. Mudroch. Jejich práce byla bezproblémová a bezchybná. Drobné disciplíny byly zkoušeny ve velmi vyhovujícím terénu, kde měli psi dobré podmínky pro svoji práci. Posuzovali ji rozhodčí p. Ouředník a p. Šichor. Opět mohu konstatovat, že posuzovali správně.

Dál je nutné zdůraznit skutečnost, že absolvovat MFH, kde se mimo jiných titulů zadávají tituly CACIT, Res.CACIT není lehká záležitost. Za těchto podmínek se MFH posuzuje dle zkušebního řádu naší nejvyšší soutěže, Memoriálu Karla Podhajského. Nelehké podmínky, které z toho vyplývají jsou vždy uvedeny v propozicích, takže každý přihlášený ohař i jeho vůdce vědí do čeho jdou. Totéž platí i o rozhodčích, kteří moc dobře vědí, že zde nelze nic podcenit. Bohužel někdy se stane, že nejen vůdci, ale i rozhodčí si toto neuvědomují a nastanou problémy.

Pokud to jde, je vždy nutné je řešit hned, abychom se mohli rozejít jako přátelé. Toto se při 52. MFH v Kroměříži nestalo. Byly však nelehké administrativní problémy a jejich odstranění si též vyžádalo značné úsilí a námahu, i nervové vypětí. Zda-li tyto vznikly úmyslně, nebo z neznalosti zůstává otázkou. Musím znovu zdůraznit, že kamkoliv jsem během Memoriálu přijel tzn. na pole, do lesa, na vodu, všude jsem se sešel s přátelstvím, ochotou a dobrosrdečností, která je na Moravě obvyklá. Posuzoval jsem zde mnohokrát a v tomto směru se vůbec nic nezměnilo. Jsou zde stále dobří lidé a náš Český fousek zde má dobrou pozici.

## **Dosažené výsledky**

### **Celkové výsledky:**

I. cena – 6 psů: 5 ČF a 1 NODr

II. cena - 3 psi ČF

III. cena - 1 NODr a 5 ČF, celkem 6 psů

### **Jednotlivé dosažené výsledky:**

Vítězem 52. MFH se stal pes Gero z Miloslavských polí. I.cena počet bodů 485. Tento pes získal tituly: Vítěz MFH 2007, klubový vítěz ČF, CACT, dále získal cenu za nejlepší práci v lese.

- Langetstaggaa RDS Diango, NODr. vůdce Bent Jensen, Dánsko, 480 bodů, I.cena. Získal zvláštní cenu za nejlepší práci v poli a titul CACT.
  - Afra od Strouhance, ČF, I.cena, 466 bodů, Res.CACT, vůdce Jindřich Lachout, Červené Záhoří
  - Mak z Hvízdalky, ČF, I.cena, 450 bodů, vůdce Josef Šilený, Mydlovary
  - Uršula z Chlápčeny, ČF, I.cena, 437 bodů, vůdce Jaroslav Kříž, Brno
  - Cela Botoňský les, ČF, I.cena, 420 bodů, vůdce Josef Vrábel, Budza, Slovenská republika
  - Fred z Těšínovských buků, ČF, II.cena, 465 bodů, ochota hluboká voda 2, vůdce Mikoláš Vrboun, Modletice
  - Eros u Klobásné, ČF, II.cena, 448 bodů, barva 2, vůdce Břetislav Uchytíl
  - Fred u Klobásné, ČF, II.cena, 433 bodů, vlečka s liškou 2, vůdce Pavel Samotán, Pleso 19
  - Elis u Klobásné, ČF, III.cena, 461 bodů, ochota v hluboké vodě 1, vůdce Václav Panáček, Veselí nad Lužnicí
  - Doria z Nemečiek, ČF, III.cena, 450 bodů, přinášení lišky přes překážku 1, vůdce Josef Tinka, Dolní Němčí
  - Kora ze Švábenic, ČF, III.cena, 447 bodů, ochota v hluboké vodě 1, vůdce František Fuksa, Stašov
  - Don Šimonův dvůr, ČF, III.cena, 443 bodů, hledání 2, vůdce Aleš Suchánek, Henčlov, nejlepší práce na vodě
  - Ellids BOIS D. Leva, NODr, III.cena, 437 bodů, vůdce Bochri Stesen, Dánsko
  - Lord z Kyjovic, ČF, III.cena, 398 bodů, přinášení lišky přes překážku 1, vůdce Josef Buček, Tvorovice
- Českým fouskům Zdar!

Josef Čeliš  
Vrchní rozhodčí

# JARNÍ SVODY ČESKÝCH FOUSKŮ 2007

*Ing. Václav SOBOLÍK, hlavní poradce chovu*

Od ČMKJ byly převzaty výsledky 371 českých fousků, kteří absolvovali Jarní svody v roce 2007. Do statistiky jsou pak zahrnuty výsledky 357 českých fousků, kteří svými parametry odpovídají určené základně. Jedná se o jedince, kteří pocházejí z českých vrhů a narodili se v období od 1. října 2005 do 31. října 2006. Touto operací byla získána relevantní základna po posouzení potomků po jednotlivých chovných psech. Nezahrnuto tak zůstalo 14 jedinců, kteří určené podmínky nespĺňují – 2 jedinci z importu, 4 jedinci starší a 8 jedinců mladších ( budou zahrnuty ve statistice příštího roku ). V podrobném výpisu, který je publikován na klubových www stránkách jsou však uvedeny výsledky všech 371 jedinců. S velkou pravděpodobností bylo na jarních svodech předvedeno ještě více českých fousků, některé OMS však doposud výsledky ČMKJ nepředali.

Do dne uzávěrky tohoto vydání Zpravodaje, nebyly předány výsledky Jarních svodů z minulých let. Neexistuje tak srovnatelná základna pro posouzení trendů v časové řadě. Je tak možné pouze konstatovat, že předvedeno bylo cca 2/3 relevantní populace, přičemž cca 1/4 z ní byla vyhodnocena jako problémová.

Druhým přehledem je hodnocení chovných psů na základě svodů vahou selekce. Především pro toto hodnocení je potřeba delší časové řady – v ideálním případě všech vrhů a štěňat příslušného chovného psa. V tomto hodnocení jsou tedy zahrnuty všechny dostupné výsledky svodů po aktuálně chovných psech. „ Otálení „, s předáním výsledků Jarních svodů z minulých let novému hlavnímu poradci chovu, tedy podstatným způsobem snižuje vypovídací schopnost tohoto přehledu.

Analýza výsledků a jejich interpretace je úkolem chovatelské rady, která bude muset přijmout odpovídající závěry. Vzhledem k absenci dat z let minulých, bude interpretace značně náročná. Přehledy jsou řazeny od „ nejhorších „, k „, nejlepšímu „. Oba pojmy jsou uvedeny v závorekách nejen z toho důvodu, že chybí data z let minulých, ale především z toho důvodu, že za každým souhrnným číslem je nutné vidět i detail. Přestože v obou přehledech vychází „, nejhůře „, Adar z Žaboklik, nelze v žádném případě říci, že se jedná o psa, který by byl zhoršovatelem chovu. Při interpretaci jeho výsledků je třeba vycházet z toho, že se jedná pouze o jeden první vrh a zároveň o spojení s fenou z křížení s krátkosrstým ohařem. Lze tedy pouze konstatovat, že se jednalo o chybné spojení, které přineslo neuspokojivé výsledky.

## STATISTIKA SVODŮ - 2007

*nar. 01. 10. 2005 - 31. 10. 2006 - Psů: 44*

<b>Počet vrhů celkem - VhrC:</b>	<b>88</b>
<b>Počet štěňat celkem - StěňC:</b>	<b>520</b>
<b>Počet vrhů na svodu - VrhS:</b>	<b>86</b>
<b>Počet štěňat na svodu - StěňS</b>	<b>357</b>
<b>Na svodu nepředvedeno štěňat - Nepř:</b>	<b>163</b>
<b>Procento předvedení - %Pře:</b>	<b>69 %</b>
<b>Počet předvedených štěňat s problémem - Prob:</b>	<b>-92</b>
<b>Počet předvedených štěňat bez problému - Norm:</b>	<b>265</b>
<b>Procento problémových štěňat z předvedených - %PrS:</b>	<b>-26 %</b>
<b>Procento problémových štěňat z celku - %PrC:</b>	<b>-18 %</b>
<b>Počet nepředvedených vrhů - NVrh:</b>	<b>2</b>

Otec	Chovatelská Stanice	Číslo Zápisu	VrhC	ŠtětC	VrhS	ŠtětS	Nepr	%Pře	Prob	Norm	%PrS	%PrC	NVrh
Adar	z Žaboklik	ČLP/CF/56529/04	1	6	1	6	0	100%	-5	1	-83%	-83%	0
Akim	z Těšínovských buků	ČLP/CF/55821/03	1	7	1	4	3	57%	-3	1	-75%	-43%	0
Cid	od Tří stromů	ČLP/CF/57081/05	1	7	1	5	2	71%	-3	2	-60%	-43%	0
Ed	od Pitné vody	ČLP/CF/56537/03	1	5	1	4	1	80%	-2	2	-50%	-40%	0
Zero	ze Slezska	ČLP/CF/55486/02	3	19	3	12	7	63%	-5	7	-42%	-26%	0
Baron	ze Staropleských luk	ČLP/CF/56154/04	2	10	2	10	0	100%	-4	6	-40%	-40%	0
Char	z Drňovek	ČLP/CF/56792/05	1	7	1	5	2	71%	-2	3	-40%	-29%	0
Nestor	z Těšínovských buků	ČLP/CF/56730/04	2	9	2	5	4	56%	-2	3	-40%	-22%	0
Cyr	Strkov	ČLP/CF/54634/00	6	38	5	23	15	61%	-9	14	-39%	-24%	1
Fox	z Valašska	ČLP/CF/55180/03	4	23	4	18	5	78%	-7	11	-39%	-30%	0
Var	od Podleského rybníka	ČLP/CF/55988/03	2	13	2	11	2	85%	-4	7	-36%	-31%	0
Alan	z Včelínského lesa	ČLP/CF/56145/02	1	6	1	6	0	100%	-2	4	-33%	-33%	0
Kor	z Hložku	ČLP/CF/56801/05	1	7	1	6	1	86%	-2	4	-33%	-29%	0
Lesan	z Hvizďaloky	ČLP/CF/56865/05	6	42	6	27	15	64%	-9	18	-33%	-21%	0
Urik	od Katovky	ČLP/CF/55199/01	1	7	1	3	4	43%	-1	2	-33%	-14%	0
Nero	od Těšínovských buků	ČLP/CF/55036/01	4	22	4	13	9	59%	-4	9	-31%	-18%	0
Car	od Dubového dvora	ČLP/CF/55396/03	2	13	2	10	3	77%	-3	7	-30%	-23%	0
Chán	od Hlučálu	ČLP/CF/55265/03	3	18	3	17	1	94%	-5	12	-29%	-28%	0
Andy	od Úvalské věže	ČLP/CF/56260/04	2	12	2	11	1	92%	-3	8	-27%	-25%	0
Jack	z Kyjovic	ČLP/CF/55456/04	1	6	1	4	2	67%	-1	3	-25%	-17%	0
Car	od Bošické skály	ČLP/CF/56648/04	3	21	3	15	6	71%	-3	12	-20%	-14%	0
Ajax	z Malé Volavky	ČLP/CF/56660/04	3	21	3	11	10	52%	-2	9	-18%	-10%	0

Argo z Lesní	ČLP/CF/56420/05	1	6	1	6	0	100%	-1	5	-17%	-17%	0	23
Lord z Bělečských strání	ČLP/CF/ZREG/55723/031	6	1	6	0	100%	-1	5	-17%	-17%	0	24	
Fron z Křepických vrchů	ČLP/CF/56808/05	3	12	3	6	6	50%	-1	5	-17%	-8%	0	25
Dan z Tiské hájenky	ČLP/CF/54645/01	2	9	2	7	2	78%	-1	6	-14%	-11%	0	26
Lesan z Hložku	ČLP/CF/56896/05	2	11	2	7	4	64%	-1	6	-14%	-9%	0	27
Car z Přestavického revíru	ČLP/CF/56917/05	5	22	5	14	8	64%	-2	12	-14%	-9%	0	28
Cyrd od Bošické skály	ČLP/CF/56649/04	2	12	2	8	4	67%	-1	7	-13%	-8%	0	29
Oskar z Březové stráně	ČLP/CF/56909/04	2	11	2	10	1	91%	-1	9	-10%	-9%	0	30
Aron z Myšáku	ČLP/CF/54227/99	2	15	2	10	5	67%	-1	9	-10%	-7%	0	31
Bojek od Zavřelů	ČLP/CF/55702/03	2	11	2	11	0	100%	-1	10	-9%	-9%	0	32
Dar od Háповy skály	ČLP/CF/54906/03	2	12	1	1	11	8%	0	1	0%	0%	1	33
Hasan z Lišova	ČLP/CF/56877/05	1	4	1	1	3	25%	0	1	0%	0%	0	34
Bon z Chladné stráně	ČLP/CF/56965/06	1	6	1	2	4	33%	0	2	0%	0%	0	35
Geret z Miroslavského dvora	ČLP/CF/57163/05	1	6	1	2	4	33%	0	2	0%	0%	0	36
Harry z Práchevé	ČLP/CF/56630/05	2	12	2	5	7	42%	0	5	0%	0%	0	37
Brok z Dubňanských Kostelisk	ČLP/CF/56075/05	1	7	1	4	3	57%	0	4	0%	0%	0	38
Borek z Duškova dvora	ČLP/CF/56642/05	1	8	1	5	3	63%	0	5	0%	0%	0	39
Aran od Lejnarů	ČLP/CF/56815/06	1	6	1	4	2	67%	0	4	0%	0%	0	40
Círo Hrabické remízky	ČLP/CF/56349/05	2	6	2	5	1	83%	0	5	0%	0%	0	41
Adar od Vršího háje	ČLP/CF/56596/05	1	6	1	5	1	83%	0	5	0%	0%	0	42
Čir Hrabické remízky	ČLP/CF/56348/05	1	7	1	6	1	86%	0	6	0%	0%	0	43
Bojar z Truncova dvora	ČLP/CF/54191/00	1	6	1	6	0	100%	0	6	0%	0%	0	44

## Ověření vloh – Východočeská oblast

Tato velmi důležitá akce KCHČF proběhla ve Východočeské pobočce KCHČF dne 20.10.2007. Opět se uskutečnila v bažantnici Lesní společnosti Hradec Králové v Bříšťanech. Tak jako každoročně byl tento revír bezvadně zazvěřen, zejména bažantí zvěří. Zkoušení psi i feny měli mnoho možností přijít do styku s pernatou zvěří a tuto vystavit. S jejich výkony jsme byli spokojeni. Na ověření vloh se k nám přihlásilo celkem 15 Českých fousků. Dostavilo se jich 12, dle pohlaví 10 fen a 2 psi. Prospělo 10 fen a 1 pes. Jeden pes neuspěl, neboť neprokázal hledání. U ostatních 11 jedinců jsme viděli bezvadnou práci, která splňuje všechny požadavky. Posuzovali rozhodčí: Josef Čeliš, Milan Fekiač, Josef Javůrek, Zbyněk Drahoš, Jaroslav Dostál a Josef Hátle.

Výkony psů sledovala početná korona diváků. Vyhlášení výsledků spojené s hodnocením jednotlivých předvedených psů ČF proběhlo v kulturním domě v Dobré Vodě, kde se uskutečnila beseda zaměřená na problematiku chovu ČF.

Závěrem děkuji vedoucímu bříšťanské bažantnice panu Jaroslavu Dostálovi, který má hlavně zásluhu na úspěšném průběhu celé akce.

### Letošní ověření vloh absolvovali tito ČF:

Mira od Jemiluk	otec: Ciro Hrabické remízky Majitel: Iva Pavlíková, Starý pes	matka: Ira od Jeníků
Diana z Poříčských luk	otec: Chán od Hlučálu Majitel: Aleš Verner, Sevač	matka: Bessy ze Staropleských luk
Majka od Hlučálu	otec: Bojar z Truncova dvora Majitel: Sienbürger, Břevnice	matka: Chery od Hlučálu
Alka z Břevnicka	otec: Bojar z Truncova dvora Majitel: Miroslav Friml	matka: Tina z Nolkopu
Dona Hrabické remízky	otec: Akim z Těšínovských buků Majitel: Zdeněk Hájek, Litětiny	matka: Arga Hrabické remízky
Dina z Heřmanické stráně	otec: Alan z Včelinského lesa Majitel: Zbyněk Drahoš, Česká Rybná	matka: Cita z Úlibického Páleníka
Dari od Brandejsů	otec: Marko od Jánské studánky Majitel: Jiří Kareš, Lukavice	matka: Borka z Brandejsů
Perla od Krále z Brusnice	otec: Kor z Hlošku Majitel: Jiří Král, Dolní Brusnice	matka: Linda od Krále z Brusnice
Alma z Podhřebčem	otec: Car z Přestavlického revíru Majitel: František Hofman, Košík	matka: Linda Bělečských stránek
Asta od Pramene Křetinky	otec: Fox z Valašska Majitel: Bohumil Langr, Nemyčeves	matka: Kora ze Švábenic
Dyk z Úlibického Páleníka	otec: Aron z Polohovky Majitel: Tomáš Chlad, Bašnice	matka: Tara z Nolkopu
Argo od Hlavníku	otec: Zero ze Slezka Majitel: Adriana Demlová, Praha 6	matka: Chindy od Hlavníku

Českým fouskům zdar!

Josef Čeliš  
Oblastní poradce chovu



## SVODY VAHOU SELEKCE

### PRŮMĚR V POPULACI PO CHOVNÝCH PSECH DO 10 LET VĚKU

LEGENDA:

Hlavička uvádí průměrnou hodnotu sledované populace v jednotlivých atributech

V položkách jsou uvedeny hodnoty každého chovného psa (s uvedením počtu vrhů a štěňat)

Hodnota Ano = nad průměrem, Ne = podprůměrem (ideální hodnota = 0)

Celkem	TYP	ZBARVENÍ	SÍLA KOSTRY	CHRUP	SKUS	KVAL.SRSTI	POVAHA	VÝŠKA
<b>532</b>	<b>14</b>	<b>0</b>	<b>85</b>	<b>50</b>	<b>30</b>	<b>25</b>	<b>40</b>	<b>187</b>
BARVA OKA	UCHO	ČENICH	ZNAKY	ENTROPIUM	EKTROPIUM	KRYPTORCH.	ANOM.PRUTU	ODS.HRUDNI K
<b>43</b>	<b>0</b>	<b>5</b>	<b>39</b>	<b>3</b>	<b>3</b>	<b>8</b>	<b>0</b>	<b>0</b>

<b>Adar</b>	<b>z Žaboklík</b>			ČLP/CF/56529/04			Vrhů 1	Štěňat 6
Celkem	TYP	ZBARVENÍ	SÍLA KOSTRY	CHRUP	SKUS	KVAL.SRSTI	POVAHA	VÝŠKA
<b>1517</b>	<b>167</b>	<b>0</b>	<b>0</b>	<b>167</b>	<b>33</b>	<b>167</b>	<b>333</b>	<b>333</b>
Ano	Ano	Ne	Ne	Ano	Ano	Ano	Ano	Ano
BARVA OKA	UCHO	ČENICH	ZNAKY	ENTROPIUM	EKTROPIUM	KRYPTORCH.	ANOM.PRUT	ODS.HRUDNI K
<b>17</b>	<b>0</b>	<b>0</b>	<b>300</b>	<b>0</b>	<b>0</b>	<b>0</b>	<b>0</b>	<b>0</b>
Ne	Ne	Ne	Ano	Ne	Ne	Ne	Ne	Ne

<b>Ed</b>	<b>od Pitné vody</b>			ČLP/CF/56537/03			Vrhů 2	Štěňat 5
Celkem	TYP	ZBARVENÍ	SÍLA KOSTRY	CHRUP	SKUS	KVAL.SRSTI	POVAHA	VÝŠKA
<b>1160</b>	<b>0</b>	<b>0</b>	<b>320</b>	<b>0</b>	<b>200</b>	<b>0</b>	<b>0</b>	<b>600</b>
Ano	Ne	Ne	Ano	Ne	Ano	Ne	Ne	Ano
BARVA OKA	UCHO	ČENICH	ZNAKY	ENTROPIUM	EKTROPIUM	KRYPTORCH.	ANOM.PRUT	ODS.HRUDNI K
<b>40</b>	<b>0</b>	<b>0</b>	<b>0</b>	<b>0</b>	<b>0</b>	<b>0</b>	<b>0</b>	<b>0</b>
Ne	Ne	Ne	Ne	Ne	Ne	Ne	Ne	Ne

<b>Char</b>	<b>z Drňovek</b>			ČLP/CF/56792/05			Vrhů 1	Štěňat 5
Celkem	TYP	ZBARVENÍ	SÍLA KOSTRY	CHRUP	SKUS	KVAL.SRSTI	POVAHA	VÝŠKA
<b>1060</b>	<b>80</b>	<b>0</b>	<b>0</b>	<b>0</b>	<b>0</b>	<b>200</b>	<b>200</b>	<b>400</b>
Ano	Ano	Ne	Ne	Ne	Ne	Ano	Ano	Ano
BARVA OKA	UCHO	ČENICH	ZNAKY	ENTROPIUM	EKTROPIUM	KRYPTORCH.	ANOM.PRUT	ODS.HRUDNI K
<b>100</b>	<b>0</b>	<b>0</b>	<b>80</b>	<b>0</b>	<b>0</b>	<b>0</b>	<b>0</b>	<b>0</b>
Ano	Ne	Ne	Ano	Ne	Ne	Ne	Ne	Ne

<b>Akim</b>	<b>z Těšínovských buků</b>			ČLP/CF/55821/03			Vrhů 1	Štěňat 4
Celkem	TYP	ZBARVENÍ	SÍLA KOSTRY	CHRUP	SKUS	KVAL.SRSTI	POVAHA	VÝŠKA
<b>950</b>	<b>0</b>	<b>0</b>	<b>75</b>	<b>0</b>	<b>0</b>	<b>500</b>	<b>0</b>	<b>250</b>
Ano	Ne	Ne	Ne	Ne	Ne	Ano	Ne	Ano
BARVA OKA	UCHO	ČENICH	ZNAKY	ENTROPIUM	EKTROPIUM	KRYPTORCH.	ANOM.PRUT	ODS.HRUDNI

							U	K	
<b>25</b>	<b>0</b>	<b>0</b>	<b>100</b>	<b>0</b>	<b>0</b>	<b>0</b>	<b>0</b>	<b>0</b>	
<b>Ne</b>	<b>Ne</b>	<b>Ne</b>	<b>Ano</b>	<b>Ne</b>	<b>Ne</b>	<b>Ne</b>	<b>Ne</b>	<b>Ne</b>	
<b>Cid</b>	<b>od Tří stromů</b>		ČLP/CF/57081/05			Vrhů 1	Štěňat 5		
Celkem	TYP	ZBARVENÍ	SÍLA	KOSTRY	CHRUP	SKUS	KVAL.SRSTI	POVAHA	VÝŠKA
<b>940</b>	<b>0</b>	<b>0</b>	<b>0</b>	<b>400</b>	<b>0</b>	<b>0</b>	<b>0</b>	<b>200</b>	<b>200</b>
<b>Ano</b>	<b>Ne</b>	<b>Ne</b>	<b>Ne</b>	<b>Ano</b>	<b>Ne</b>	<b>Ne</b>	<b>Ne</b>	<b>Ano</b>	<b>Ano</b>
BARVA	OKAUCHO	ČENICH	ZNAKY	ENTROPIUM	EKTROPIUM	KRYPTORCH.	ANOM.PRUT	ODS.HRUDNI	
							U	K	
<b>60</b>	<b>0</b>	<b>0</b>	<b>80</b>	<b>0</b>	<b>0</b>	<b>0</b>	<b>0</b>	<b>0</b>	
<b>Ano</b>	<b>Ne</b>	<b>Ne</b>	<b>Ano</b>	<b>Ne</b>	<b>Ne</b>	<b>Ne</b>	<b>Ne</b>	<b>Ne</b>	
<b>Urik</b>	<b>od Katovky</b>		ČLP/CF/55199/01			Vrhů 1	Štěňat 3		
Celkem	TYP	ZBARVENÍ	SÍLA	KOSTRY	CHRUP	SKUS	KVAL.SRSTI	POVAHA	VÝŠKA
<b>800</b>	<b>0</b>	<b>0</b>	<b>100</b>	<b>0</b>	<b>0</b>	<b>0</b>	<b>0</b>	<b>0</b>	<b>667</b>
<b>Ano</b>	<b>Ne</b>	<b>Ne</b>	<b>Ano</b>	<b>Ne</b>	<b>Ne</b>	<b>Ne</b>	<b>Ne</b>	<b>Ne</b>	<b>Ano</b>
BARVA	OKAUCHO	ČENICH	ZNAKY	ENTROPIUM	EKTROPIUM	KRYPTORCH.	ANOM.PRUT	ODS.HRUDNI	
							U	K	
<b>33</b>	<b>0</b>	<b>0</b>	<b>0</b>	<b>0</b>	<b>0</b>	<b>0</b>	<b>0</b>	<b>0</b>	
<b>Ne</b>	<b>Ne</b>	<b>Ne</b>	<b>Ne</b>	<b>Ne</b>	<b>Ne</b>	<b>Ne</b>	<b>Ne</b>	<b>Ne</b>	
<b>Var</b>	<b>od Podleského rybníka</b>		ČLP/CF/55988/03			Vrhů 2	Štěňat 11		
Celkem	TYP	ZBARVENÍ	SÍLA	KOSTRY	CHRUP	SKUS	KVAL.SRSTI	POVAHA	VÝŠKA
<b>800</b>	<b>0</b>	<b>0</b>	<b>145</b>	<b>182</b>	<b>91</b>	<b>0</b>	<b>0</b>	<b>0</b>	<b>182</b>
<b>Ano</b>	<b>Ne</b>	<b>Ne</b>	<b>Ano</b>	<b>Ano</b>	<b>Ano</b>	<b>Ne</b>	<b>Ne</b>	<b>Ne</b>	<b>Ne</b>
BARVA	OKAUCHO	ČENICH	ZNAKY	ENTROPIUM	EKTROPIUM	KRYPTORCH.	ANOM.PRUT	ODS.HRUDNI	
							U	K	
<b>73</b>	<b>0</b>	<b>91</b>	<b>36</b>	<b>0</b>	<b>0</b>	<b>0</b>	<b>0</b>	<b>0</b>	
<b>Ano</b>	<b>Ne</b>	<b>Ano</b>	<b>Ne</b>	<b>Ne</b>	<b>Ne</b>	<b>Ne</b>	<b>Ne</b>	<b>Ne</b>	
<b>Chán</b>	<b>od Hlučálu</b>		ČLP/CF/55265/03			Vrhů 5	Štěňat 19		
Celkem	TYP	ZBARVENÍ	SÍLA	KOSTRY	CHRUP	SKUS	KVAL.SRSTI	POVAHA	VÝŠKA
<b>789</b>	<b>53</b>	<b>0</b>	<b>26</b>	<b>105</b>	<b>0</b>	<b>105</b>	<b>53</b>	<b>105</b>	
<b>Ano</b>	<b>Ano</b>	<b>Ne</b>	<b>Ne</b>	<b>Ano</b>	<b>Ne</b>	<b>Ano</b>	<b>Ano</b>	<b>Ne</b>	
BARVA	OKAUCHO	ČENICH	ZNAKY	ENTROPIUM	EKTROPIUM	KRYPTORCH.	ANOM.PRUT	ODS.HRUDNI	
							U	K	
<b>47</b>	<b>0</b>	<b>0</b>	<b>242</b>	<b>0</b>	<b>0</b>	<b>53</b>	<b>0</b>	<b>0</b>	
<b>Ano</b>	<b>Ne</b>	<b>Ne</b>	<b>Ano</b>	<b>Ne</b>	<b>Ne</b>	<b>Ano</b>	<b>Ne</b>	<b>Ne</b>	
<b>Car</b>	<b>od Bošické skály</b>		ČLP/CF/56648/04			Vrhů 4	Štěňat 16		
Celkem	TYP	ZBARVENÍ	SÍLA	KOSTRY	CHRUP	SKUS	KVAL.SRSTI	POVAHA	VÝŠKA
<b>688</b>	<b>63</b>	<b>0</b>	<b>131</b>	<b>63</b>	<b>63</b>	<b>63</b>	<b>0</b>	<b>250</b>	
<b>Ano</b>	<b>Ano</b>	<b>Ne</b>	<b>Ano</b>	<b>Ano</b>	<b>Ano</b>	<b>Ano</b>	<b>Ne</b>	<b>Ano</b>	
BARVA	OKAUCHO	ČENICH	ZNAKY	ENTROPIUM	EKTROPIUM	KRYPTORCH.	ANOM.PRUT	ODS.HRUDNI	
							U	K	
<b>56</b>	<b>0</b>	<b>0</b>	<b>0</b>	<b>0</b>	<b>0</b>	<b>0</b>	<b>0</b>	<b>0</b>	
<b>Ano</b>	<b>Ne</b>	<b>Ne</b>	<b>Ne</b>	<b>Ne</b>	<b>Ne</b>	<b>Ne</b>	<b>Ne</b>	<b>Ne</b>	
<b>Baron</b>	<b>ze Staropleských luk</b>		ČLP/CF/56154/04			Vrhů 2	Štěňat 10		

Celkem	TYP	ZBARVENÍ	ÍSILA	KOSTRY	CHRUP	SKUS	KVAL.SRSTI	POVAHA	VÝŠKA
<b>660</b>	<b>0</b>	<b>0</b>	<b>180</b>	<b>100</b>	<b>0</b>	<b>0</b>	<b>100</b>	<b>200</b>	
<b>Ano</b>	<b>Ne</b>	<b>Ne</b>	<b>Ano</b>	<b>Ano</b>	<b>Ne</b>	<b>Ne</b>	<b>Ano</b>	<b>Ano</b>	
BARVA OKAUCHO	ČENICH	ZNAKY	ENTROPIUM	EKTROPIUM	KRYPTORCH.	ANOM.PRUT	ODS.HRUDNI		
						U	K		
<b>40</b>	<b>0</b>	<b>0</b>	<b>40</b>	<b>0</b>	<b>0</b>	<b>0</b>	<b>0</b>	<b>0</b>	
<b>Ne</b>	<b>Ne</b>	<b>Ne</b>	<b>Ano</b>	<b>Ne</b>	<b>Ne</b>	<b>Ne</b>	<b>Ne</b>	<b>Ne</b>	
<b>Cyrd</b>	<b>od Bošické skály</b>		ČLP/CF/56649/04		Vrhů	3	Štěňat	11	
Celkem	TYP	ZBARVENÍ	ÍSILA	KOSTRY	CHRUP	SKUS	KVAL.SRSTI	POVAHA	VÝŠKA
<b>636</b>	<b>0</b>	<b>0</b>	<b>109</b>	<b>18</b>	<b>0</b>	<b>18</b>	<b>0</b>	<b>455</b>	
<b>Ano</b>	<b>Ne</b>	<b>Ne</b>	<b>Ano</b>	<b>Ne</b>	<b>Ne</b>	<b>Ne</b>	<b>Ne</b>	<b>Ano</b>	
BARVA OKAUCHO	ČENICH	ZNAKY	ENTROPIUM	EKTROPIUM	KRYPTORCH.	ANOM.PRUT	ODS.HRUDNI		
						U	K		
<b>36</b>	<b>0</b>	<b>0</b>	<b>0</b>	<b>0</b>	<b>0</b>	<b>0</b>	<b>0</b>	<b>0</b>	
<b>Ne</b>	<b>Ne</b>	<b>Ne</b>	<b>Ne</b>	<b>Ne</b>	<b>Ne</b>	<b>Ne</b>	<b>Ne</b>	<b>Ne</b>	
<b>Car</b>	<b>ze Šimárníku</b>		ČLP/CF/55184/01		Vrhů	2	Štěňat	3	
Celkem	TYP	ZBARVENÍ	ÍSILA	KOSTRY	CHRUP	SKUS	KVAL.SRSTI	POVAHA	VÝŠKA
<b>633</b>	<b>0</b>	<b>0</b>	<b>200</b>	<b>0</b>	<b>67</b>	<b>0</b>	<b>0</b>	<b>333</b>	
<b>Ano</b>	<b>Ne</b>	<b>Ne</b>	<b>Ano</b>	<b>Ne</b>	<b>Ano</b>	<b>Ne</b>	<b>Ne</b>	<b>Ano</b>	
BARVA OKAUCHO	ČENICH	ZNAKY	ENTROPIUM	EKTROPIUM	KRYPTORCH.	ANOM.PRUT	ODS.HRUDNI		
						U	K		
<b>33</b>	<b>0</b>	<b>0</b>	<b>0</b>	<b>0</b>	<b>0</b>	<b>0</b>	<b>0</b>	<b>0</b>	
<b>Ne</b>	<b>Ne</b>	<b>Ne</b>	<b>Ne</b>	<b>Ne</b>	<b>Ne</b>	<b>Ne</b>	<b>Ne</b>	<b>Ne</b>	
<b>Lesan</b>	<b>z Hvízdalky</b>		ČLP/CF/56865/05		Vrhů	7	Štěňat	31	
Celkem	TYP	ZBARVENÍ	ÍSILA	KOSTRY	CHRUP	SKUS	KVAL.SRSTI	POVAHA	VÝŠKA
<b>629</b>	<b>0</b>	<b>0</b>	<b>68</b>	<b>45</b>	<b>39</b>	<b>0</b>	<b>0</b>	<b>387</b>	
<b>Ano</b>	<b>Ne</b>	<b>Ne</b>	<b>Ne</b>	<b>Ne</b>	<b>Ano</b>	<b>Ne</b>	<b>Ne</b>	<b>Ano</b>	
BARVA OKAUCHO	ČENICH	ZNAKY	ENTROPIUM	EKTROPIUM	KRYPTORCH.	ANOM.PRUT	ODS.HRUDNI		
						U	K		
<b>45</b>	<b>0</b>	<b>0</b>	<b>13</b>	<b>0</b>	<b>0</b>	<b>32</b>	<b>0</b>	<b>0</b>	
<b>Ano</b>	<b>Ne</b>	<b>Ne</b>	<b>Ne</b>	<b>Ne</b>	<b>Ne</b>	<b>Ano</b>	<b>Ne</b>	<b>Ne</b>	
<b>Cyr</b>	<b>Strkov</b>		ČLP/CF/54634/00		Vrhů	5	Štěňat	23	
Celkem	TYP	ZBARVENÍ	ÍSILA	KOSTRY	CHRUP	SKUS	KVAL.SRSTI	POVAHA	VÝŠKA
<b>617</b>	<b>0</b>	<b>0</b>	<b>91</b>	<b>174</b>	<b>22</b>	<b>0</b>	<b>0</b>	<b>174</b>	
<b>Ano</b>	<b>Ne</b>	<b>Ne</b>	<b>Ano</b>	<b>Ano</b>	<b>Ne</b>	<b>Ne</b>	<b>Ne</b>	<b>Ne</b>	
BARVA OKAUCHO	ČENICH	ZNAKY	ENTROPIUM	EKTROPIUM	KRYPTORCH.	ANOM.PRUT	ODS.HRUDNI		
						U	K		
<b>17</b>	<b>0</b>	<b>43</b>	<b>52</b>	<b>43</b>	<b>0</b>	<b>0</b>	<b>0</b>	<b>0</b>	
<b>Ne</b>	<b>Ne</b>	<b>Ano</b>	<b>Ano</b>	<b>Ano</b>	<b>Ne</b>	<b>Ne</b>	<b>Ne</b>	<b>Ne</b>	
<b>Zero</b>	<b>ze Slezska</b>		ČLP/CF/55486/02		Vrhů	3	Štěňat	12	
Celkem	TYP	ZBARVENÍ	ÍSILA	KOSTRY	CHRUP	SKUS	KVAL.SRSTI	POVAHA	VÝŠKA
<b>608</b>	<b>0</b>	<b>0</b>	<b>50</b>	<b>83</b>	<b>0</b>	<b>0</b>	<b>250</b>	<b>167</b>	
<b>Ano</b>	<b>Ne</b>	<b>Ne</b>	<b>Ne</b>	<b>Ano</b>	<b>Ne</b>	<b>Ne</b>	<b>Ano</b>	<b>Ne</b>	
BARVA OKAUCHO	ČENICH	ZNAKY	ENTROPIUM	EKTROPIUM	KRYPTORCH.	ANOM.PRUT	ODS.HRUDNI		

							U	K	
<b>58</b>	<b>0</b>	<b>0</b>	<b>0</b>	<b>0</b>	<b>0</b>	<b>0</b>	<b>0</b>	<b>0</b>	
<b>Ano</b>	<b>Ne</b>	<b>Ne</b>	<b>Ne</b>	<b>Ne</b>	<b>Ne</b>	<b>Ne</b>	<b>Ne</b>	<b>Ne</b>	
<b>Fox</b>	<b>z Valašska</b>		ČLP/CF/55180/03			Vrhů	4	Štěňat	18
Celkem	TYP	ZBARVENÍ	SÍLA	KOSTRY	CHRUP	SKUS	KVAL.SRSTI	POVAHA	VÝŠKA
<b>606</b>	<b>56</b>	<b>0</b>	<b>117</b>	<b>56</b>	<b>56</b>	<b>56</b>	<b>111</b>	<b>56</b>	
<b>Ano</b>	<b>Ano</b>	<b>Ne</b>	<b>Ano</b>	<b>Ano</b>	<b>Ano</b>	<b>Ano</b>	<b>Ano</b>	<b>Ne</b>	
BARVA	OKAUCHO	ČENICH	ZNAKY	ENTROPIUM	EKTROPIUM	KRYPTORCH.	ANOM.PRUT	ODS.HRUDNI	
							U	K	
<b>56</b>	<b>0</b>	<b>0</b>	<b>44</b>	<b>0</b>	<b>0</b>	<b>0</b>	<b>0</b>	<b>0</b>	
<b>Ano</b>	<b>Ne</b>	<b>Ne</b>	<b>Ano</b>	<b>Ne</b>	<b>Ne</b>	<b>Ne</b>	<b>Ne</b>	<b>Ne</b>	
<b>Bojek</b>	<b>od Zavřelů</b>		ČLP/CF/55702/03			Vrhů	2	Štěňat	11
Celkem	TYP	ZBARVENÍ	SÍLA	KOSTRY	CHRUP	SKUS	KVAL.SRSTI	POVAHA	VÝŠKA
<b>591</b>	<b>0</b>	<b>0</b>	<b>0</b>	<b>0</b>	<b>91</b>	<b>0</b>	<b>91</b>	<b>364</b>	
<b>Ano</b>	<b>Ne</b>	<b>Ne</b>	<b>Ne</b>	<b>Ne</b>	<b>Ano</b>	<b>Ne</b>	<b>Ano</b>	<b>Ano</b>	
BARVA	OKAUCHO	ČENICH	ZNAKY	ENTROPIUM	EKTROPIUM	KRYPTORCH.	ANOM.PRUT	ODS.HRUDNI	
							U	K	
<b>45</b>	<b>0</b>	<b>0</b>	<b>0</b>	<b>0</b>	<b>0</b>	<b>0</b>	<b>0</b>	<b>0</b>	
<b>Ano</b>	<b>Ne</b>	<b>Ne</b>	<b>Ne</b>	<b>Ne</b>	<b>Ne</b>	<b>Ne</b>	<b>Ne</b>	<b>Ne</b>	
<b>Car</b>	<b>od Dubového dvora</b>		ČLP/CF/55396/03			Vrhů	2	Štěňat	10
Celkem	TYP	ZBARVENÍ	SÍLA	KOSTRY	CHRUP	SKUS	KVAL.SRSTI	POVAHA	VÝŠKA
<b>590</b>	<b>0</b>	<b>0</b>	<b>150</b>	<b>0</b>	<b>40</b>	<b>0</b>	<b>100</b>	<b>200</b>	
<b>Ano</b>	<b>Ne</b>	<b>Ne</b>	<b>Ano</b>	<b>Ne</b>	<b>Ano</b>	<b>Ne</b>	<b>Ano</b>	<b>Ano</b>	
BARVA	OKAUCHO	ČENICH	ZNAKY	ENTROPIUM	EKTROPIUM	KRYPTORCH.	ANOM.PRUT	ODS.HRUDNI	
							U	K	
<b>100</b>	<b>0</b>	<b>0</b>	<b>0</b>	<b>0</b>	<b>0</b>	<b>0</b>	<b>0</b>	<b>0</b>	
<b>Ano</b>	<b>Ne</b>	<b>Ne</b>	<b>Ne</b>	<b>Ne</b>	<b>Ne</b>	<b>Ne</b>	<b>Ne</b>	<b>Ne</b>	
<b>Dan</b>	<b>z Tiské hájenky</b>		ČLP/CF/54645/01			Vrhů	2	Štěňat	7
Celkem	TYP	ZBARVENÍ	SÍLA	KOSTRY	CHRUP	SKUS	KVAL.SRSTI	POVAHA	VÝŠKA
<b>586</b>	<b>143</b>	<b>0</b>	<b>157</b>	<b>0</b>	<b>0</b>	<b>143</b>	<b>0</b>	<b>0</b>	
<b>Ano</b>	<b>Ano</b>	<b>Ne</b>	<b>Ano</b>	<b>Ne</b>	<b>Ne</b>	<b>Ano</b>	<b>Ne</b>	<b>Ne</b>	
BARVA	OKAUCHO	ČENICH	ZNAKY	ENTROPIUM	EKTROPIUM	KRYPTORCH.	ANOM.PRUT	ODS.HRUDNI	
							U	K	
<b>29</b>	<b>0</b>	<b>0</b>	<b>114</b>	<b>0</b>	<b>0</b>	<b>0</b>	<b>0</b>	<b>0</b>	
<b>Ne</b>	<b>Ne</b>	<b>Ne</b>	<b>Ano</b>	<b>Ne</b>	<b>Ne</b>	<b>Ne</b>	<b>Ne</b>	<b>Ne</b>	
<b>Nestor</b>	<b>z Těšínovských buků</b>		ČLP/CF/56730/04			Vrhů	2	Štěňat	5
Celkem	TYP	ZBARVENÍ	SÍLA	KOSTRY	CHRUP	SKUS	KVAL.SRSTI	POVAHA	VÝŠKA
<b>560</b>	<b>0</b>	<b>0</b>	<b>300</b>	<b>0</b>	<b>200</b>	<b>0</b>	<b>0</b>	<b>0</b>	
<b>Ano</b>	<b>Ne</b>	<b>Ne</b>	<b>Ano</b>	<b>Ne</b>	<b>Ano</b>	<b>Ne</b>	<b>Ne</b>	<b>Ne</b>	
BARVA	OKAUCHO	ČENICH	ZNAKY	ENTROPIUM	EKTROPIUM	KRYPTORCH.	ANOM.PRUT	ODS.HRUDNI	
							U	K	
<b>60</b>	<b>0</b>	<b>0</b>	<b>0</b>	<b>0</b>	<b>0</b>	<b>0</b>	<b>0</b>	<b>0</b>	
<b>Ano</b>	<b>Ne</b>	<b>Ne</b>	<b>Ne</b>	<b>Ne</b>	<b>Ne</b>	<b>Ne</b>	<b>Ne</b>	<b>Ne</b>	
<b>Alan</b>	<b>z Včelínského lesa</b>		ČLP/CF/56145/02			Vrhů	1	Štěňat	6

Celkem	TYP	ZBARVENÍ	SÍLA	KOSTRY	CHRUP	SKUS	KVAL.SRSTI	POVAHA	VÝŠKA
<b>550</b>	<b>0</b>	<b>0</b>	<b>100</b>	<b>167</b>	<b>83</b>	<b>0</b>	<b>0</b>	<b>0</b>	<b>167</b>
<b>Ano</b>	<b>Ne</b>	<b>Ne</b>	<b>Ano</b>	<b>Ano</b>	<b>Ano</b>	<b>Ne</b>	<b>Ne</b>	<b>Ne</b>	<b>Ne</b>
BARVA OKAUCHO	ČENICH	ZNAKY	ENTROPIUM	EKTROPIUM	KRYPTORCH.	ANOM.PRUT	ODS.HRUDNI	U	K
<b>33</b>	<b>0</b>	<b>0</b>	<b>0</b>	<b>0</b>	<b>0</b>	<b>0</b>	<b>0</b>	<b>0</b>	<b>0</b>
<b>Ne</b>	<b>Ne</b>	<b>Ne</b>	<b>Ne</b>	<b>Ne</b>	<b>Ne</b>	<b>Ne</b>	<b>Ne</b>	<b>Ne</b>	<b>Ne</b>
<b>Nero</b>	<b>od Těšínovských buků</b>		ČLP/CF/55036/01			Vrhů 4	Štěňat 13		

Celkem	TYP	ZBARVENÍ	SÍLA	KOSTRY	CHRUP	SKUS	KVAL.SRSTI	POVAHA	VÝŠKA
<b>508</b>	<b>0</b>	<b>0</b>	<b>92</b>	<b>0</b>	<b>0</b>	<b>0</b>	<b>0</b>	<b>0</b>	<b>231</b>
<b>Ne</b>	<b>Ne</b>	<b>Ne</b>	<b>Ano</b>	<b>Ne</b>	<b>Ne</b>	<b>Ne</b>	<b>Ne</b>	<b>Ne</b>	<b>Ano</b>
BARVA OKAUCHO	ČENICH	ZNAKY	ENTROPIUM	EKTROPIUM	KRYPTORCH.	ANOM.PRUT	ODS.HRUDNI	U	K
<b>46</b>	<b>0</b>	<b>0</b>	<b>62</b>	<b>0</b>	<b>77</b>	<b>0</b>	<b>0</b>	<b>0</b>	<b>0</b>
<b>Ano</b>	<b>Ne</b>	<b>Ne</b>	<b>Ano</b>	<b>Ne</b>	<b>Ano</b>	<b>Ne</b>	<b>Ne</b>	<b>Ne</b>	<b>Ne</b>
<b>Aran</b>	<b>od Lejnarů</b>		ČLP/CF/56815/06			Vrhů 1	Štěňat 4		

Celkem	TYP	ZBARVENÍ	SÍLA	KOSTRY	CHRUP	SKUS	KVAL.SRSTI	POVAHA	VÝŠKA
<b>450</b>	<b>0</b>	<b>0</b>	<b>250</b>	<b>0</b>	<b>0</b>	<b>50</b>	<b>0</b>	<b>0</b>	<b>0</b>
<b>Ne</b>	<b>Ne</b>	<b>Ne</b>	<b>Ano</b>	<b>Ne</b>	<b>Ne</b>	<b>Ano</b>	<b>Ne</b>	<b>Ne</b>	<b>Ne</b>
BARVA OKAUCHO	ČENICH	ZNAKY	ENTROPIUM	EKTROPIUM	KRYPTORCH.	ANOM.PRUT	ODS.HRUDNI	U	K
<b>50</b>	<b>0</b>	<b>0</b>	<b>100</b>	<b>0</b>	<b>0</b>	<b>0</b>	<b>0</b>	<b>0</b>	<b>0</b>
<b>Ano</b>	<b>Ne</b>	<b>Ne</b>	<b>Ano</b>	<b>Ne</b>	<b>Ne</b>	<b>Ne</b>	<b>Ne</b>	<b>Ne</b>	<b>Ne</b>
<b>Lord</b>	<b>z Bělečských strání</b>		ČLP/CF/ZREG/55723/03			Vrhů 1	Štěňat 6		

Celkem	TYP	ZBARVENÍ	SÍLA	KOSTRY	CHRUP	SKUS	KVAL.SRSTI	POVAHA	VÝŠKA
<b>433</b>	<b>0</b>	<b>0</b>	<b>0</b>	<b>0</b>	<b>0</b>	<b>0</b>	<b>0</b>	<b>0</b>	<b>333</b>
<b>Ne</b>	<b>Ne</b>	<b>Ne</b>	<b>Ne</b>	<b>Ne</b>	<b>Ne</b>	<b>Ne</b>	<b>Ne</b>	<b>Ne</b>	<b>Ano</b>
BARVA OKAUCHO	ČENICH	ZNAKY	ENTROPIUM	EKTROPIUM	KRYPTORCH.	ANOM.PRUT	ODS.HRUDNI	U	K
<b>100</b>	<b>0</b>	<b>0</b>	<b>0</b>	<b>0</b>	<b>0</b>	<b>0</b>	<b>0</b>	<b>0</b>	<b>0</b>
<b>Ano</b>	<b>Ne</b>	<b>Ne</b>	<b>Ne</b>	<b>Ne</b>	<b>Ne</b>	<b>Ne</b>	<b>Ne</b>	<b>Ne</b>	<b>Ne</b>
<b>Harry</b>	<b>z Práchev</b>		ČLP/CF/56630/05			Vrhů 2	Štěňat 5		

Celkem	TYP	ZBARVENÍ	SÍLA	KOSTRY	CHRUP	SKUS	KVAL.SRSTI	POVAHA	VÝŠKA
<b>420</b>	<b>0</b>	<b>0</b>	<b>120</b>	<b>0</b>	<b>0</b>	<b>0</b>	<b>0</b>	<b>0</b>	<b>200</b>
<b>Ne</b>	<b>Ne</b>	<b>Ne</b>	<b>Ano</b>	<b>Ne</b>	<b>Ne</b>	<b>Ne</b>	<b>Ne</b>	<b>Ne</b>	<b>Ano</b>
BARVA OKAUCHO	ČENICH	ZNAKY	ENTROPIUM	EKTROPIUM	KRYPTORCH.	ANOM.PRUT	ODS.HRUDNI	U	K
<b>20</b>	<b>0</b>	<b>0</b>	<b>80</b>	<b>0</b>	<b>0</b>	<b>0</b>	<b>0</b>	<b>0</b>	<b>0</b>
<b>Ne</b>	<b>Ne</b>	<b>Ne</b>	<b>Ano</b>	<b>Ne</b>	<b>Ne</b>	<b>Ne</b>	<b>Ne</b>	<b>Ne</b>	<b>Ne</b>
<b>Hasan</b>	<b>z Lišova</b>		ČLP/CF/56877/05			Vrhů 1	Štěňat 1		

Celkem	TYP	ZBARVENÍ	SÍLA	KOSTRY	CHRUP	SKUS	KVAL.SRSTI	POVAHA	VÝŠKA
<b>400</b>	<b>0</b>	<b>0</b>	<b>300</b>	<b>0</b>	<b>0</b>	<b>0</b>	<b>0</b>	<b>0</b>	<b>0</b>
<b>Ne</b>	<b>Ne</b>	<b>Ne</b>	<b>Ano</b>	<b>Ne</b>	<b>Ne</b>	<b>Ne</b>	<b>Ne</b>	<b>Ne</b>	<b>Ne</b>
BARVA OKAUCHO	ČENICH	ZNAKY	ENTROPIUM	EKTROPIUM	KRYPTORCH.	ANOM.PRUT	ODS.HRUDNI	U	K

							U	K	
<b>100</b>	<b>0</b>	<b>0</b>	<b>0</b>	<b>0</b>	<b>0</b>	<b>0</b>	<b>0</b>	<b>0</b>	
<b>Ano</b>	<b>Ne</b>	<b>Ne</b>	<b>Ne</b>	<b>Ne</b>	<b>Ne</b>	<b>Ne</b>	<b>Ne</b>	<b>Ne</b>	
<b>Jack</b>	<b>z Kyjovic</b>		ČLP/CF/55456/04		Vrhů 1	Štěňat 4			
Celkem	TYP	ZBARVENÍ	SÍLA	KOSTRY	CHRUP	SKUS	KVAL.SRSTI	POVAHA	VÝŠKA
<b>400</b>	<b>0</b>	<b>0</b>	<b>150</b>	<b>250</b>	<b>0</b>	<b>0</b>	<b>0</b>	<b>0</b>	
<b>Ne</b>	<b>Ne</b>	<b>Ne</b>	<b>Ano</b>	<b>Ano</b>	<b>Ne</b>	<b>Ne</b>	<b>Ne</b>	<b>Ne</b>	
BARVA	OKAUCHO	ČENICH	ZNAKY	ENTROPIUM	EKTROPIUM	KRYPTORCH.	ANOM.PRUT	ODS.HRUDNI	
							U	K	
<b>0</b>	<b>0</b>	<b>0</b>	<b>0</b>	<b>0</b>	<b>0</b>	<b>0</b>	<b>0</b>	<b>0</b>	
<b>Ne</b>	<b>Ne</b>	<b>Ne</b>	<b>Ne</b>	<b>Ne</b>	<b>Ne</b>	<b>Ne</b>	<b>Ne</b>	<b>Ne</b>	
<b>Lesan</b>	<b>z Hložku</b>		ČLP/CF/56896/05		Vrhů 2	Štěňat 7			
Celkem	TYP	ZBARVENÍ	SÍLA	KOSTRY	CHRUP	SKUS	KVAL.SRSTI	POVAHA	VÝŠKA
<b>400</b>	<b>0</b>	<b>0</b>	<b>86</b>	<b>0</b>	<b>0</b>	<b>0</b>	<b>0</b>	<b>286</b>	
<b>Ne</b>	<b>Ne</b>	<b>Ne</b>	<b>Ano</b>	<b>Ne</b>	<b>Ne</b>	<b>Ne</b>	<b>Ne</b>	<b>Ano</b>	
BARVA	OKAUCHO	ČENICH	ZNAKY	ENTROPIUM	EKTROPIUM	KRYPTORCH.	ANOM.PRUT	ODS.HRUDNI	
							U	K	
<b>29</b>	<b>0</b>	<b>0</b>	<b>0</b>	<b>0</b>	<b>0</b>	<b>0</b>	<b>0</b>	<b>0</b>	
<b>Ne</b>	<b>Ne</b>	<b>Ne</b>	<b>Ne</b>	<b>Ne</b>	<b>Ne</b>	<b>Ne</b>	<b>Ne</b>	<b>Ne</b>	
<b>Kor</b>	<b>z Hložku</b>		ČLP/CF/56801/05		Vrhů 2	Štěňat 7			
Celkem	TYP	ZBARVENÍ	SÍLA	KOSTRY	CHRUP	SKUS	KVAL.SRSTI	POVAHA	VÝŠKA
<b>371</b>	<b>0</b>	<b>0</b>	<b>71</b>	<b>0</b>	<b>0</b>	<b>0</b>	<b>0</b>	<b>286</b>	
<b>Ne</b>	<b>Ne</b>	<b>Ne</b>	<b>Ne</b>	<b>Ne</b>	<b>Ne</b>	<b>Ne</b>	<b>Ne</b>	<b>Ano</b>	
BARVA	OKAUCHO	ČENICH	ZNAKY	ENTROPIUM	EKTROPIUM	KRYPTORCH.	ANOM.PRUT	ODS.HRUDNI	
							U	K	
<b>14</b>	<b>0</b>	<b>0</b>	<b>0</b>	<b>0</b>	<b>0</b>	<b>0</b>	<b>0</b>	<b>0</b>	
<b>Ne</b>	<b>Ne</b>	<b>Ne</b>	<b>Ne</b>	<b>Ne</b>	<b>Ne</b>	<b>Ne</b>	<b>Ne</b>	<b>Ne</b>	
<b>Andy</b>	<b>od Úvalské věže</b>		ČLP/CF/56260/04		Vrhů 2	Štěňat 11			
Celkem	TYP	ZBARVENÍ	SÍLA	KOSTRY	CHRUP	SKUS	KVAL.SRSTI	POVAHA	VÝŠKA
<b>355</b>	<b>0</b>	<b>0</b>	<b>27</b>	<b>0</b>	<b>182</b>	<b>0</b>	<b>0</b>	<b>91</b>	
<b>Ne</b>	<b>Ne</b>	<b>Ne</b>	<b>Ne</b>	<b>Ne</b>	<b>Ano</b>	<b>Ne</b>	<b>Ano</b>	<b>Ne</b>	
BARVA	OKAUCHO	ČENICH	ZNAKY	ENTROPIUM	EKTROPIUM	KRYPTORCH.	ANOM.PRUT	ODS.HRUDNI	
							U	K	
<b>55</b>	<b>0</b>	<b>0</b>	<b>0</b>	<b>0</b>	<b>0</b>	<b>0</b>	<b>0</b>	<b>0</b>	
<b>Ano</b>	<b>Ne</b>	<b>Ne</b>	<b>Ne</b>	<b>Ne</b>	<b>Ne</b>	<b>Ne</b>	<b>Ne</b>	<b>Ne</b>	
<b>Aron</b>	<b>z Myšáku</b>		ČLP/CF/54227/99		Vrhů 2	Štěňat 10			
Celkem	TYP	ZBARVENÍ	SÍLA	KOSTRY	CHRUP	SKUS	KVAL.SRSTI	POVAHA	VÝŠKA
<b>350</b>	<b>0</b>	<b>0</b>	<b>120</b>	<b>0</b>	<b>0</b>	<b>0</b>	<b>0</b>	<b>100</b>	
<b>Ne</b>	<b>Ne</b>	<b>Ne</b>	<b>Ano</b>	<b>Ne</b>	<b>Ne</b>	<b>Ne</b>	<b>Ne</b>	<b>Ne</b>	
BARVA	OKAUCHO	ČENICH	ZNAKY	ENTROPIUM	EKTROPIUM	KRYPTORCH.	ANOM.PRUT	ODS.HRUDNI	
							U	K	
<b>90</b>	<b>0</b>	<b>0</b>	<b>40</b>	<b>0</b>	<b>0</b>	<b>0</b>	<b>0</b>	<b>0</b>	
<b>Ano</b>	<b>Ne</b>	<b>Ne</b>	<b>Ano</b>	<b>Ne</b>	<b>Ne</b>	<b>Ne</b>	<b>Ne</b>	<b>Ne</b>	
<b>Ajax</b>	<b>z Malé Volavky</b>		ČLP/CF/56660/04		Vrhů 3	Štěňat 11			

Celkem	TYP	ZBARVENÍ	ÍSILA	KOSTRY	CHRUP	SKUS	KVAL.SRSTI	POVAHA	VÝŠKA
<b>327</b>	<b>0</b>	<b>0</b>	<b>27</b>	<b>0</b>	<b>0</b>	<b>0</b>	<b>0</b>	<b>0</b>	<b>182</b>
<b>Ne</b>	<b>Ne</b>	<b>Ne</b>	<b>Ne</b>	<b>Ne</b>	<b>Ne</b>	<b>Ne</b>	<b>Ne</b>	<b>Ne</b>	<b>Ne</b>
BARVA	OKAUCHO	ČENICH	ZNAKY	ENTROPIUM	EKTROPIUM	KRYPTORCH.	ANOM.PRUT	ODS.HRUDNI	
							U	K	
<b>27</b>	<b>0</b>	<b>0</b>	<b>0</b>	<b>0</b>	<b>0</b>	<b>91</b>	<b>0</b>	<b>0</b>	<b>0</b>
<b>Ne</b>	<b>Ne</b>	<b>Ne</b>	<b>Ne</b>	<b>Ne</b>	<b>Ne</b>	<b>Ano</b>	<b>Ne</b>	<b>Ne</b>	<b>Ne</b>
<b>Bon</b>	<b>z Chladné stráně</b>		ČLP/CF/56965/06			Vrhů	1	Štěňat	2

Celkem	TYP	ZBARVENÍ	ÍSILA	KOSTRY	CHRUP	SKUS	KVAL.SRSTI	POVAHA	VÝŠKA
<b>300</b>	<b>0</b>	<b>0</b>	<b>250</b>	<b>0</b>	<b>0</b>	<b>0</b>	<b>0</b>	<b>0</b>	<b>0</b>
<b>Ne</b>	<b>Ne</b>	<b>Ne</b>	<b>Ano</b>	<b>Ne</b>	<b>Ne</b>	<b>Ne</b>	<b>Ne</b>	<b>Ne</b>	<b>Ne</b>
BARVA	OKAUCHO	ČENICH	ZNAKY	ENTROPIUM	EKTROPIUM	KRYPTORCH.	ANOM.PRUT	ODS.HRUDNI	
							U	K	
<b>50</b>	<b>0</b>	<b>0</b>	<b>0</b>	<b>0</b>	<b>0</b>	<b>0</b>	<b>0</b>	<b>0</b>	<b>0</b>
<b>Ano</b>	<b>Ne</b>	<b>Ne</b>	<b>Ne</b>	<b>Ne</b>	<b>Ne</b>	<b>Ne</b>	<b>Ne</b>	<b>Ne</b>	<b>Ne</b>
<b>Adar</b>	<b>od Vršího háje</b>		ČLP/CF/56596/05			Vrhů	1	Štěňat	5

Celkem	TYP	ZBARVENÍ	ÍSILA	KOSTRY	CHRUP	SKUS	KVAL.SRSTI	POVAHA	VÝŠKA
<b>280</b>	<b>0</b>	<b>0</b>	<b>240</b>	<b>0</b>	<b>0</b>	<b>0</b>	<b>0</b>	<b>0</b>	<b>0</b>
<b>Ne</b>	<b>Ne</b>	<b>Ne</b>	<b>Ano</b>	<b>Ne</b>	<b>Ne</b>	<b>Ne</b>	<b>Ne</b>	<b>Ne</b>	<b>Ne</b>
BARVA	OKAUCHO	ČENICH	ZNAKY	ENTROPIUM	EKTROPIUM	KRYPTORCH.	ANOM.PRUT	ODS.HRUDNI	
							U	K	
<b>40</b>	<b>0</b>	<b>0</b>	<b>0</b>	<b>0</b>	<b>0</b>	<b>0</b>	<b>0</b>	<b>0</b>	<b>0</b>
<b>Ne</b>	<b>Ne</b>	<b>Ne</b>	<b>Ne</b>	<b>Ne</b>	<b>Ne</b>	<b>Ne</b>	<b>Ne</b>	<b>Ne</b>	<b>Ne</b>
<b>Brok</b>	<b>z Dubňanských Kostelisk</b>		ČLP/CF/56075/05			Vrhů	1	Štěňat	4

Celkem	TYP	ZBARVENÍ	ÍSILA	KOSTRY	CHRUP	SKUS	KVAL.SRSTI	POVAHA	VÝŠKA
<b>275</b>	<b>0</b>	<b>0</b>	<b>0</b>	<b>0</b>	<b>0</b>	<b>0</b>	<b>0</b>	<b>0</b>	<b>250</b>
<b>Ne</b>	<b>Ne</b>	<b>Ne</b>	<b>Ne</b>	<b>Ne</b>	<b>Ne</b>	<b>Ne</b>	<b>Ne</b>	<b>Ne</b>	<b>Ano</b>
BARVA	OKAUCHO	ČENICH	ZNAKY	ENTROPIUM	EKTROPIUM	KRYPTORCH.	ANOM.PRUT	ODS.HRUDNI	
							U	K	
<b>25</b>	<b>0</b>	<b>0</b>	<b>0</b>	<b>0</b>	<b>0</b>	<b>0</b>	<b>0</b>	<b>0</b>	<b>0</b>
<b>Ne</b>	<b>Ne</b>	<b>Ne</b>	<b>Ne</b>	<b>Ne</b>	<b>Ne</b>	<b>Ne</b>	<b>Ne</b>	<b>Ne</b>	<b>Ne</b>
<b>Geret</b>	<b>z Miroslavského dvora</b>		ČLP/CF/57163/05			Vrhů	1	Štěňat	2

Celkem	TYP	ZBARVENÍ	ÍSILA	KOSTRY	CHRUP	SKUS	KVAL.SRSTI	POVAHA	VÝŠKA
<b>200</b>	<b>0</b>	<b>0</b>	<b>150</b>	<b>0</b>	<b>0</b>	<b>0</b>	<b>0</b>	<b>0</b>	<b>0</b>
<b>Ne</b>	<b>Ne</b>	<b>Ne</b>	<b>Ano</b>	<b>Ne</b>	<b>Ne</b>	<b>Ne</b>	<b>Ne</b>	<b>Ne</b>	<b>Ne</b>
BARVA	OKAUCHO	ČENICH	ZNAKY	ENTROPIUM	EKTROPIUM	KRYPTORCH.	ANOM.PRUT	ODS.HRUDNI	
							U	K	
<b>50</b>	<b>0</b>	<b>0</b>	<b>0</b>	<b>0</b>	<b>0</b>	<b>0</b>	<b>0</b>	<b>0</b>	<b>0</b>
<b>Ano</b>	<b>Ne</b>	<b>Ne</b>	<b>Ne</b>	<b>Ne</b>	<b>Ne</b>	<b>Ne</b>	<b>Ne</b>	<b>Ne</b>	<b>Ne</b>
<b>Argo</b>	<b>z Lesní</b>		ČLP/CF/56420/05			Vrhů	1	Štěňat	6

Celkem	TYP	ZBARVENÍ	ÍSILA	KOSTRY	CHRUP	SKUS	KVAL.SRSTI	POVAHA	VÝŠKA
<b>183</b>	<b>0</b>	<b>0</b>	<b>0</b>	<b>0</b>	<b>0</b>	<b>0</b>	<b>0</b>	<b>0</b>	<b>167</b>
<b>Ne</b>	<b>Ne</b>	<b>Ne</b>	<b>Ne</b>	<b>Ne</b>	<b>Ne</b>	<b>Ne</b>	<b>Ne</b>	<b>Ne</b>	<b>Ne</b>
BARVA	OKAUCHO	ČENICH	ZNAKY	ENTROPIUM	EKTROPIUM	KRYPTORCH.	ANOM.PRUT	ODS.HRUDNI	

							U	K	
<b>17</b>	<b>0</b>	<b>0</b>	<b>0</b>	<b>0</b>	<b>0</b>	<b>0</b>	<b>0</b>	<b>0</b>	
<b>Ne</b>	<b>Ne</b>	<b>Ne</b>	<b>Ne</b>	<b>Ne</b>	<b>Ne</b>	<b>Ne</b>	<b>Ne</b>	<b>Ne</b>	
<b>Car</b>	<b>z Přestavického revíru</b>			ČLP/CF/56917/05		Vrhů 5	Štěňat 14		
Celkem	TYP	ZBARVENÍ	SÍLA	KOSTRY	CHRUP	SKUS	KVAL.SRSTI	POVAHA	VÝŠKA
<b>179</b>	<b>0</b>	<b>0</b>	<b>64</b>	<b>0</b>	<b>14</b>	<b>0</b>	<b>71</b>	<b>0</b>	
<b>Ne</b>	<b>Ne</b>	<b>Ne</b>	<b>Ne</b>	<b>Ne</b>	<b>Ne</b>	<b>Ne</b>	<b>Ano</b>	<b>Ne</b>	
BARVA	OKAUCHO	ČENICH	ZNAKY	ENTROPIUM	EKTROPIUM	KRYPTORCH.	ANOM.PRUT	ODS.HRUDNI	
							U	K	
<b>29</b>	<b>0</b>	<b>0</b>	<b>0</b>	<b>0</b>	<b>0</b>	<b>0</b>	<b>0</b>	<b>0</b>	
<b>Ne</b>	<b>Ne</b>	<b>Ne</b>	<b>Ne</b>	<b>Ne</b>	<b>Ne</b>	<b>Ne</b>	<b>Ne</b>	<b>Ne</b>	
<b>Oskar</b>	<b>z Březové stráně</b>			ČLP/CF/56909/04		Vrhů 2	Štěňat 10		
Celkem	TYP	ZBARVENÍ	SÍLA	KOSTRY	CHRUP	SKUS	KVAL.SRSTI	POVAHA	VÝŠKA
<b>170</b>	<b>0</b>	<b>0</b>	<b>30</b>	<b>0</b>	<b>0</b>	<b>0</b>	<b>0</b>	<b>100</b>	
<b>Ne</b>	<b>Ne</b>	<b>Ne</b>	<b>Ne</b>	<b>Ne</b>	<b>Ne</b>	<b>Ne</b>	<b>Ne</b>	<b>Ne</b>	
BARVA	OKAUCHO	ČENICH	ZNAKY	ENTROPIUM	EKTROPIUM	KRYPTORCH.	ANOM.PRUT	ODS.HRUDNI	
							U	K	
<b>40</b>	<b>0</b>	<b>0</b>	<b>0</b>	<b>0</b>	<b>0</b>	<b>0</b>	<b>0</b>	<b>0</b>	
<b>Ne</b>	<b>Ne</b>	<b>Ne</b>	<b>Ne</b>	<b>Ne</b>	<b>Ne</b>	<b>Ne</b>	<b>Ne</b>	<b>Ne</b>	
<b>Fron</b>	<b>z Křepických vrchů</b>			ČLP/CF/56808/05		Vrhů 3	Štěňat 6		
Celkem	TYP	ZBARVENÍ	SÍLA	KOSTRY	CHRUP	SKUS	KVAL.SRSTI	POVAHA	VÝŠKA
<b>167</b>	<b>0</b>	<b>0</b>	<b>0</b>	<b>0</b>	<b>0</b>	<b>0</b>	<b>0</b>	<b>167</b>	
<b>Ne</b>	<b>Ne</b>	<b>Ne</b>	<b>Ne</b>	<b>Ne</b>	<b>Ne</b>	<b>Ne</b>	<b>Ne</b>	<b>Ne</b>	
BARVA	OKAUCHO	ČENICH	ZNAKY	ENTROPIUM	EKTROPIUM	KRYPTORCH.	ANOM.PRUT	ODS.HRUDNI	
							U	K	
<b>0</b>	<b>0</b>	<b>0</b>	<b>0</b>	<b>0</b>	<b>0</b>	<b>0</b>	<b>0</b>	<b>0</b>	
<b>Ne</b>	<b>Ne</b>	<b>Ne</b>	<b>Ne</b>	<b>Ne</b>	<b>Ne</b>	<b>Ne</b>	<b>Ne</b>	<b>Ne</b>	
<b>Bojar</b>	<b>z Truncova dvora</b>			ČLP/CF/54191/00		Vrhů 1	Štěňat 6		
Celkem	TYP	ZBARVENÍ	SÍLA	KOSTRY	CHRUP	SKUS	KVAL.SRSTI	POVAHA	VÝŠKA
<b>133</b>	<b>0</b>	<b>0</b>	<b>0</b>	<b>0</b>	<b>0</b>	<b>0</b>	<b>0</b>	<b>0</b>	
<b>Ne</b>	<b>Ne</b>	<b>Ne</b>	<b>Ne</b>	<b>Ne</b>	<b>Ne</b>	<b>Ne</b>	<b>Ne</b>	<b>Ne</b>	
BARVA	OKAUCHO	ČENICH	ZNAKY	ENTROPIUM	EKTROPIUM	KRYPTORCH.	ANOM.PRUT	ODS.HRUDNI	
							U	K	
<b>67</b>	<b>0</b>	<b>0</b>	<b>67</b>	<b>0</b>	<b>0</b>	<b>0</b>	<b>0</b>	<b>0</b>	
<b>Ano</b>	<b>Ne</b>	<b>Ne</b>	<b>Ano</b>	<b>Ne</b>	<b>Ne</b>	<b>Ne</b>	<b>Ne</b>	<b>Ne</b>	
<b>Borek</b>	<b>z Duškova dvora</b>			ČLP/CF/56642/05		Vrhů 1	Štěňat 5		
Celkem	TYP	ZBARVENÍ	SÍLA	KOSTRY	CHRUP	SKUS	KVAL.SRSTI	POVAHA	VÝŠKA
<b>120</b>	<b>0</b>	<b>0</b>	<b>0</b>	<b>0</b>	<b>0</b>	<b>0</b>	<b>0</b>	<b>0</b>	
<b>Ne</b>	<b>Ne</b>	<b>Ne</b>	<b>Ne</b>	<b>Ne</b>	<b>Ne</b>	<b>Ne</b>	<b>Ne</b>	<b>Ne</b>	
BARVA	OKAUCHO	ČENICH	ZNAKY	ENTROPIUM	EKTROPIUM	KRYPTORCH.	ANOM.PRUT	ODS.HRUDNI	
							U	K	
<b>40</b>	<b>0</b>	<b>0</b>	<b>80</b>	<b>0</b>	<b>0</b>	<b>0</b>	<b>0</b>	<b>0</b>	
<b>Ne</b>	<b>Ne</b>	<b>Ne</b>	<b>Ano</b>	<b>Ne</b>	<b>Ne</b>	<b>Ne</b>	<b>Ne</b>	<b>Ne</b>	
<b>Ciro</b>	<b>Hrabické remízky</b>			ČLP/CF/56349/05		Vrhů 2	Štěňat 5		



Celkem	TYP	ZBARVENÍ	SÍLA	KOSTRY	CHRUP	SKUS	KVAL.SRSTI	POVAHA	VÝŠKA
<b>60</b>	<b>0</b>	<b>0</b>	<b>60</b>	<b>0</b>	<b>0</b>	<b>0</b>	<b>0</b>	<b>0</b>	<b>0</b>
<b>Ne</b>	<b>Ne</b>	<b>Ne</b>	<b>Ne</b>	<b>Ne</b>	<b>Ne</b>	<b>Ne</b>	<b>Ne</b>	<b>Ne</b>	<b>Ne</b>
BARVA	OKAUCHO	ČENICH	ZNAKY	ENTROPIUM	EKTROPIUM	KRYPTORCH.	ANOM.PRUT	ODS.HRUDNI	
							U	K	
<b>0</b>	<b>0</b>	<b>0</b>	<b>0</b>	<b>0</b>	<b>0</b>	<b>0</b>	<b>0</b>	<b>0</b>	<b>0</b>
<b>Ne</b>	<b>Ne</b>	<b>Ne</b>	<b>Ne</b>	<b>Ne</b>	<b>Ne</b>	<b>Ne</b>	<b>Ne</b>	<b>Ne</b>	<b>Ne</b>
<b>Dar</b>	<b>od Háповy skály</b>		ČLP/CF/54906/03			Vrhů	1	Štěňat	1
Celkem	TYP	ZBARVENÍ	SÍLA	KOSTRY	CHRUP	SKUS	KVAL.SRSTI	POVAHA	VÝŠKA
<b>0</b>	<b>0</b>	<b>0</b>	<b>0</b>	<b>0</b>	<b>0</b>	<b>0</b>	<b>0</b>	<b>0</b>	<b>0</b>
<b>Ne</b>	<b>Ne</b>	<b>Ne</b>	<b>Ne</b>	<b>Ne</b>	<b>Ne</b>	<b>Ne</b>	<b>Ne</b>	<b>Ne</b>	<b>Ne</b>
BARVA	OKAUCHO	ČENICH	ZNAKY	ENTROPIUM	EKTROPIUM	KRYPTORCH.	ANOM.PRUT	ODS.HRUDNI	
							U	K	
<b>0</b>	<b>0</b>	<b>0</b>	<b>0</b>	<b>0</b>	<b>0</b>	<b>0</b>	<b>0</b>	<b>0</b>	<b>0</b>
<b>Ne</b>	<b>Ne</b>	<b>Ne</b>	<b>Ne</b>	<b>Ne</b>	<b>Ne</b>	<b>Ne</b>	<b>Ne</b>	<b>Ne</b>	<b>Ne</b>
<b>Grif</b>	<b>od Těšínovských buků</b>		ČLP/CF/54336/00			Vrhů	1	Štěňat	1
Celkem	TYP	ZBARVENÍ	SÍLA	KOSTRY	CHRUP	SKUS	KVAL.SRSTI	POVAHA	VÝŠKA
<b>0</b>	<b>0</b>	<b>0</b>	<b>0</b>	<b>0</b>	<b>0</b>	<b>0</b>	<b>0</b>	<b>0</b>	<b>0</b>
<b>Ne</b>	<b>Ne</b>	<b>Ne</b>	<b>Ne</b>	<b>Ne</b>	<b>Ne</b>	<b>Ne</b>	<b>Ne</b>	<b>Ne</b>	<b>Ne</b>
BARVA	OKAUCHO	ČENICH	ZNAKY	ENTROPIUM	EKTROPIUM	KRYPTORCH.	ANOM.PRUT	ODS.HRUDNI	
							U	K	
<b>0</b>	<b>0</b>	<b>0</b>	<b>0</b>	<b>0</b>	<b>0</b>	<b>0</b>	<b>0</b>	<b>0</b>	<b>0</b>
<b>Ne</b>	<b>Ne</b>	<b>Ne</b>	<b>Ne</b>	<b>Ne</b>	<b>Ne</b>	<b>Ne</b>	<b>Ne</b>	<b>Ne</b>	<b>Ne</b>
<b>Don</b>	<b>z Ventova dvora</b>		ČLP/CF/55636/02			Vrhů	1	Štěňat	1
Celkem	TYP	ZBARVENÍ	SÍLA	KOSTRY	CHRUP	SKUS	KVAL.SRSTI	POVAHA	VÝŠKA
<b>0</b>	<b>0</b>	<b>0</b>	<b>0</b>	<b>0</b>	<b>0</b>	<b>0</b>	<b>0</b>	<b>0</b>	<b>0</b>
<b>Ne</b>	<b>Ne</b>	<b>Ne</b>	<b>Ne</b>	<b>Ne</b>	<b>Ne</b>	<b>Ne</b>	<b>Ne</b>	<b>Ne</b>	<b>Ne</b>
BARVA	OKAUCHO	ČENICH	ZNAKY	ENTROPIUM	EKTROPIUM	KRYPTORCH.	ANOM.PRUT	ODS.HRUDNI	
							U	K	
<b>0</b>	<b>0</b>	<b>0</b>	<b>0</b>	<b>0</b>	<b>0</b>	<b>0</b>	<b>0</b>	<b>0</b>	<b>0</b>
<b>Ne</b>	<b>Ne</b>	<b>Ne</b>	<b>Ne</b>	<b>Ne</b>	<b>Ne</b>	<b>Ne</b>	<b>Ne</b>	<b>Ne</b>	<b>Ne</b>
<b>Cir</b>	<b>Hrabické remízky</b>		ČLP/CF/56348/05			Vrhů	1	Štěňat	6
Celkem	TYP	ZBARVENÍ	SÍLA	KOSTRY	CHRUP	SKUS	KVAL.SRSTI	POVAHA	VÝŠKA
<b>0</b>	<b>0</b>	<b>0</b>	<b>0</b>	<b>0</b>	<b>0</b>	<b>0</b>	<b>0</b>	<b>0</b>	<b>0</b>
<b>Ne</b>	<b>Ne</b>	<b>Ne</b>	<b>Ne</b>	<b>Ne</b>	<b>Ne</b>	<b>Ne</b>	<b>Ne</b>	<b>Ne</b>	<b>Ne</b>
BARVA	OKAUCHO	ČENICH	ZNAKY	ENTROPIUM	EKTROPIUM	KRYPTORCH.	ANOM.PRUT	ODS.HRUDNI	
							U	K	
<b>0</b>	<b>0</b>	<b>0</b>	<b>0</b>	<b>0</b>	<b>0</b>	<b>0</b>	<b>0</b>	<b>0</b>	<b>0</b>
<b>Ne</b>	<b>Ne</b>	<b>Ne</b>	<b>Ne</b>	<b>Ne</b>	<b>Ne</b>	<b>Ne</b>	<b>Ne</b>	<b>Ne</b>	<b>Ne</b>

# Výsledky Mezinárodního LFT kontinentálních a anglických ohařů o CACIT a CACT 7. 10. 2007 v honitbách LZ Konopiště a okolních MS okresu Benešov

Vážení přátelé, chovatelé a příznivci Českého fouska

Dovolte mi, abych Vás všechny seznámil s výsledky letošního Mezinárodního LFT kontinentálních a anglických ohařů o CACIT a CACT na Konopišti, který proběhl dne 7. 10. 2007 v honitbách LZ Konopiště a okolních MS okresu Benešov. MLFT na Konopišti se v letošním ročníku účastnilo celkem 26 ohařů.

Sbor rozhodčích, který vedl Václav MUDROCH z okresu Mladá Boleslav, pracoval v následujícím složení:

p. Drahoty, p. Ing. Pavlíková, p. Mgr. Rataj, p. Semerád, p. Kerda, p. Provozník

Kontinentálních ohařů bylo celkem 14 a z toho

## Českých fousků 10

Německý ohař krátkostrstý 2

Výmarský ohař 1

Maďarský ohař krátkostrstý 1

Anglických ohařů bylo celkem 12 z toho

Anglický setr 4

Pointr 7

Gordon setr 1

## Vlastní výsledky soutěže:

Z kontinentálních ohařů uspěli 4 ohaři neuspělo 10 ohařů

Z českých fousků uspěly 3 jedinci !!!

Z anglických ohařů uspěli 4 ohaři , neuspělo 7 ohařů a neklasifikován byl 1 ohař,

## Výsledky:

Kontinentální ohaři

- |                          |  |
|--------------------------|--|
| 1. Arna od Fučkale – NKO | excelent – 20b., CACIT, CACT                 |
| 2. Eros u Klobásné – ČF  | excelent – 17b., Res. CACIT, CACT,           |
| 3. Una z Fešandy – ČF    | velmi dobrá – 14b., (datum vrhu 24.10. 2006) |
| 4. Una z Kablaně – ČF    | velmi dobrá – 14b., (datum vrhu 5.5. 2004)   |

Angličtí ohaři

- |                                   |   |
|-----------------------------------|---|
| 1. Cheeky z Lodínských luhů – AS, | excelent – 18b., CACIT, CACT,           |
| 2. Bea Vis Tranquila – AS,        | excelent – 17b., Res. CACIT, Res. CACT, |
| 3. Cak Nová Hajnice – Poi,        | excelent – 16b.,                        |
| 4. Bak Nová Hajnice – Poi,        | velmi dobrý – 15b.,                     |

Kvalita psů (i fen) byla opět lepší než v loňském roce a téměř nesrovnatelná s rokem 2005. Absolutní vítězku kontinentálních ohařů - fenu NKO Arna od Fučkale, vedl přítel pan Kalík. Vyroženě potěšitelná byla práce Českých fousků , zejména pak práce psa Erose z Klobásné, vedeného přítelem Břetislavem Chytilcem a teprve jedenáctiměsíční feny Una z Fešandy vedené Ing. Pavlem Dostálem. Vynikající Český fousek Eros u Klobásné byl po právu vyhlášen nejlepším českým fouskem.

Anglickým ohařům vědovila vůdkyně p. Straková , která v letošním roce spolu s p. Dvořakovou vzorně reprezentovaly naší vlast na MS ohařů a dalších soutěžích (pro zájemce více na klubových stránkách Českého pointer a seter klubu)

Potěšitelné na letošním MLFT bylo, že ač letos nebyla nijak masivní propagace, (čímž se výrazně snížily náklady) přesto přijelo poměrně dost soutěžících a byla i bohatá korona, která se letos mohla opravdu potěšit dobrými výkony psů. Počasí nám vyšlo přímo skvěle a **dokonce letošní ročník MLFT nebyl finančně ztrátový**. A tak po třech letech, kdy se LFT pořádal, v letošním roce i něco vydělal a tak pozdě zasláné peníze ekonomu klubu byly zase vráceny do pokladny klubu i s přebytkem. **(vlastní skutečnost proč Mgr. Rataj – hlavní organizátor soutěže dostal příspěvek klubu od ekonomu klubu až na konci října, když byl výborem klubu schválen již 15. 9. 2007 je nepochopitelná)**

V příštím roce se MLFT na Konopišti konat nebude, *jelikož v roce 2008 proběhne na okrese Mladá Boleslav „Týden kontinentálních ohařů“ – Jarní Field Trial, kdy na den 16. 4. 2008 je plánováno Mistrovství světa ČF- Jarní Field Trial, CACIT,CACT – solo (podrobnosti a propozice budou všem členům klubu k dispozici na spádových schůzích klubu)* a ve výboru Středočeské pobočky se rozhodneme, zda další ročník MLFT budeme pořádat v roce 2009 a pokud ano, tak kde. Záleží rovněž na postoji výboru KCHČF, neboť MLFT je akcí klubovou a nikoli soukromou, jak se ji neustále někdo snaží prezentovat.

Nelze však vyloučit, že se na Konopiště vrátíme zase za pár let, bude-li vůle klubu tuto akci podporovat.

Českým fouskům zdar

**Miroslav DRAHOTA**  
**Předseda Středočeské pobočky KCHČF**



## 2. MEMORIÁL ŠTEFANA KRASŇANSKÉHO 1. - 2. 9. 2007 SENEC – SLOVENSKO

### *Mezinárodní všestranné zkoušky ohařů*

Centrem memoriálu se stalo okresní město Senec, a to na Slněžných Jazerách v hotelu Amur.

Tak jak to bývá v takové soutěži, hlavního slova se ujal ředitel memoriálu Ing. Miroslav Stanovský, předseda Klubu chovatelů českých fousků na Slovensku, kteří tento memoriál pořádali spolu s OKO SPZ SENEC. Pan Krasňanský, nestor slovenské kynologie byl velmi známý jak na Slovensku tak i v ČR, kde několikrát vyhrál i MKP.

Po úvodním přivítání proběhlo losování a startující byli rozděleni do skupin. Nastoupilo 21 vůdců se svými svěřenci.

Zastoupeno bylo – 15 českých fousků, 1 pointer, 1 německý krátkosrstý, 1 slovenský hrubosrstý, 3 němečtí krátkosrstí ohaři

Do lesa nastoupilo první den 11 ohařů a do pole deset. V lese první den měli na ohrádce smůlu 2 psi, kde obdrželi „0“. Tato známka je nevyloučila, ale zařadila do třetí ceny.

Bohužel jeden slovenský hrubosrstý obdržel na vlečce na zajíci 0 a skončil.

Po zahájení druhého dne se skupiny vyměnily, kde ohrádka tentokrát byla bez problémů, mimo jednoho psa, který dostal 3, byli všichni ohodnoceni známkou 4. Druhý den, tedy v neděli, v lese neuspěl jeden pes a na poli a ve vodě 2 psi. Takže při celkovém hodnocení 11 psů uspělo v I. ceně, 4 psi ve II. ceně, 2 psi ve III. ceně a celkem neuspěli 4 psi.

Celkovým vítězem se stal německý krátkosrstý ohař AROS z FANČALI, se svým vůdcem p. Mariánem Koričem 477 b – nejlepší vodní práce. Na druhém místě se umístil německý drátosrstý ohař ODIN II.von Böekenhagen, s vůdcem p. Ottou Banásem nejst. S počtem 472 b. – nejlepší polní práce. Na třetím místě se umístila fena českého fouska DORIA z Nemečiek s vůdcem Josefem Tinkou, počet bodů 471, která získala cenu za nejlepší práci v lese.

Na závěr se nelze nezmínit o připravenosti celé akce, což je kamarádům ze Slovenska sobě vlastní, jak pohoštění včetně rautů, jak v pátek tak i v Sobotu, kdy proběhlo přátelské posezení.

Co se týká zabezpečení hoštění na různých disciplínách, vše bylo zajištěno výborně.

Celá akce byla připravena na vysoké úrovni.

Určitě zde nebylo vzpomenuo všechno, ale nezbyvá než se těšit na 3.ročník memoriálu, který se uskuteční na přes rok.

S pozdravem myslivost a kynologii zdar

Tinka Josef

Tinka Josef  
Na Výsluní III/700  
687 62 Dolní Němčí  
tel.: 606 392 158



# ČESKÁ NÁRODNÍ VÝSTAVA PSŮ MLADÁ BOLESLAV 2007

Dne 21. 7. a 22. 7. 2007 se tradičně konala v Mladé Boleslavi národní výstava psů v kruhu 24 se představili i Čeští fousci. Posouzení provedl Ing. Jaromír Dostál DrSc.

## **V hnědácích byli přihlášeny pouze 4 feny ve třídě mladých.**

V1 a CAJC získala MIRA od Jemluk CLP/CF/58110

o: Ciro Hrabické remízky, m: Ira od Jeníků

ch: Jeník Milan m: Pavlíková Eva

## **V bělouších bylo přihlášeno 12 psů a fen**

tř. mladých:

V1 a CAJC získal DON z Heřmanické stráně ČLP/CF/58268

o: Alan z Včelínského lesa, m: Cita Úlibického Páleníka

ch: Bartoníček Milan, m. Čapek František

meziřída:

V1, CAC, NV, BOB a 2 místo BIG.

FEŠÁK od Pitné vody ČLP/CF/57944

o: Don z Ventova dvora, m: Elsa od Pitné vody

ch a m. Kalivoda Jiří

tř. mladých fen:

V1 a CAJC získala KARINA z Práchevské ČLP/CF/58321

o: Dar z Háповy skály, m: Aida ze Zámeckých luhů

ch a m. Svoboda Jaroslav

tř. otevřená feny:

V1, CAC a NV BÁRA z Novoveského lesa ČLP/CF/57828

o: Alan od Tří stromů, m: Alma z Evaňského háje

ch: Kadlec Milan, m: Kalivoda Jiří

V2 a Res.CAC BRITA od Přílepského rybníka ČLP/CF/57780

o: Alan od Tří stromů, m: Una ze Zvíkovské bašty

ch: Kučerová Jaroslava, m: Novotná Miloslava

Po ukončení výstavy provedl Ing. Dostál, Ing. Vlasák a p. Máslo výběr do chovu.

## **VÝSTAVY PRO ČESKÉ FOUSKY V ROCE 2008**

*Ing. Václav SOBOLÍK, hlavní poradce chovu*

V roce 2007 bylo na výstavách pod patronací ČMKU ( ČMKJ ) předvedeno na 300 českých fousků. Vzhledem k tomu, že se v tomto roce neuskutečnila žádná výstava formátu Memoriálu Prof. Ing. Ferdinanda Sekyrky, je takováto účast potěšitelná a přispěla k propagaci českého fouska. **Děkuji všem vystavovatelům za jejich účast!** ( podrobný rozbor a vyhodnocení souteží bude součástí příštího vydání Zpravodaje ).

Zároveň by jsem chtěl všechny majitele českých fousků pozvat na výstavy v roce 2008. Výběr je bohatý a každý tak může přispět k propagaci plemene svou účastí na jím vybrané

výstavě. Především upozorňuji na výstavy klubu, kde bude prováděn výběr do chovu ( zvyrazněny tučně ).

Zvláštního připomenutí si zaslouží také I. ročník Memoriálu Františka Hostičky – speciální výstava **23. srpna v Protivíně** a I. ročník Mezinárodní výstavy psů ČMKU – **9. února v Brně**. Svým významem se bude jednat o špičkové akce a český fousek by se především na těchto výstavách měl prezentovat v co největší síle!

### Seznam a kontakty na pořadatele výstav v České republice:

<b>11.1</b>	NVP	OLOMOUC
	Moravskoslezský kynologický svaz, MSKS, tř. Jaroše 35, Brno	
<b>9.2</b>	MVP	BRNO
	Českomoravská kynologická unie, ČMKU, výstava, Jankovcova 53/C, 170 00 Praha 7	
<b>22.3</b>	MVP	PRAHA
	Český kynologický svaz, ČKS, U Pergamenky 3, 170 00 Praha 7	
<b>12.4</b>	NVP	OSTRAVA
	Kynologická jednota, P.O.Box 130, 709 00 Ostrava/Mar. Hory	
<b>19.4</b>	MVP	ČESKÉ BUDĚJOVICE
	Českomoravská kynologická jednota, Českobudějovický kynologický klub, P.O.Box 238, Klostermannova 7, 370 04 České Budějovice	
<b>17.5</b>	OBV	KUTNÁ HORA - KAČINA
	Výstava psů, výstavní výbor, U Jelena 487, 284 80 Kutná Hora	
<b>24.5</b>	MVP	LITOMĚŘICE
	Kynologická jednota, MVP, P.O.BOX 178, 412 01 Litoměřice	
<b>31.5</b>	OBV	ROKYCANY
	Výstava psů, výstavní výbor, Plzeňská 399/II., 337 01 Rokycany	
<b>7.6</b>	KV S KV	MILOVICE U HOŘIC
	Výstava psů, výstavní výbor, Tyršova 246, 506 01 Jičín	
<b>14.6</b>	OBV	PRAHA 4 - KUNRATICE
	Výstava psů, výstavní výbor, Papírníkova 618/5, 142 00 Praha 4	
<b>21.6</b>	KV BEZ KV	OLOMOUC
	Výstava psů, výstavní výbor, Wellnerova 20, 779 00 Olomouc	
<b>28.6</b>	MVP	BRNO
	Českomoravská kynologická jednota, Intercanis, Všetičkova 5, 602 00 Brno	
<b>19.7</b>	NVP	MLADÁ BOLESLAV
	Kynologická jednota, NVP - sekretariát, Luční 286, Mladá Boleslav	

<b>23.8</b>	SPECIÁLNÍ	PROTIVÍN
	Ing. Václav Sobolík, Ve školce 776, 398 11 Protivín	
<b>30.8</b>	MVP	MLADÁ BOLESLAV
	Kynologická jednota, Interdog Bohemia - sekretariát MVP, Luční 286, Mladá Boleslav	
<b>27.9</b>	MVP	ČESKÉ BUDĚJOVICE
	Českomoravská kynologická jednota, Českobudějovický kynologický klub, P.O.Box 238, Klostermannova 7, 370 04 České Budějovice	
<b>11.10</b>	OBV	PRAHA 6 - DŽBÁN
	Výstava psů, výstavní výbor, Kamýcká 121, 165 21 Praha 6	
<b>18.10</b>	NVP	BRNO
	Českomoravská kynologická jednota, NVP Všetickova 5, 602 00 Brno	
<b>15.11</b>	MVP	PRAHA
	Český kynologický svaz, ČKS, U Pergamenky 3, 170 00 Praha 7	

Odkazy na úplné informace jsou uveřejněny na klubových www stránkách  
[www.cesky-fousek.cz](http://www.cesky-fousek.cz)

## **SOUTĚŽE OHAŘŮ O POHÁR STAROSTY MĚSTYSE BRANKOVICE**

*Jihomoravská pobočka ČF a Okresní myslivecký spolek Vyškov*

**pořádá dne 19. a 20. července 2008**

**IV. ročník**

**SOUTĚŽE OHAŘŮ O POHÁR STAROSTY MĚSTYSE BRANKOVICE**

**Sobota – Lesní zkoušky**

**Neděle – Speciální vodní práce**

Pohár obdrží pes, který dosáhne nejvíc bodů z obou zkoušek. Příhlášky zasílejte na Okresní myslivecký spolek Vyškov.

Předseda pobočky, Josef Hlaváč



# SPECIÁLNÍ VÝSTAVA – MEMORIÁL FRANTIŠKA HOSTIČKY !!! MIMOŘÁDNÁ AKCE 23. 08. 2008 !!!

V roce 2008 uplyne **50. let** od okamžiku, kdy byl náš klub osamostatněn jako **Klub chovatelů českého fouska** bez evidence ostatních hrubosrstých ras.

K připomenutí tohoto historického okamžiku pořádají Klub chovatelů českých fousků a Klub chovatelů hrubosrstých a maďarských ohařů Speciální výstavu pro plemena jimi zastřešovaná. Takto pojatá výstava umožní všem návštěvníkům srovnání českého fouska s dalšími plemeny hrubosrstých ohařů – německým ohařem drátosrstým, maďarským ohařem drátosrstým, slovenským ohařem hrubosrstým a pudlpointrem. Zároveň je tato výstava vypsána i pro maďarského ohaře krátkosrstého.

V roce 1958 dospěl chov českého fouska k žádoucím tvarům a český fousek byl uzavřen proti opakovanému přílivu cizí krve. Aby k tomu však mohlo dojít, museli se v hrůzných dobách I. světové války o českého fouska postarat obětaví lidé, kteří zajistili jeho budoucí existenci. Vzpomínka na tyto nedocenitelné ( a mnohdy nedocenené ) osobnosti je tak naší milou povinností. Tato výstava je proto věnována **Františku Hostičkovi**, čestnému předsedovi klubu. Především František Hostička svým čistokrevným odchovem českého fouska v těchto přetěžkých dobách zajistil chovný materiál, na jehož základě bylo možné regenerovat českého fouska v původní formě. A padesát let je dlouhá doba!

Jménem organizačního výboru si Vás dovoluji **pozvat** na tuto **mimořádnou akci**, která se uskuteční:

**v sobotu 23. srpna 2008 v zámeckém parku v Protivíně**

Součástí výstavy bude opět **soutěž mladých vystavovatelů**. Nezapomeňte proto své juniory přihlásit do této soutěže – oni jsou budoucností plemene!!! Pro každého účastníka bude připravena cena.

S pozdravem Českým fouskům Zdar

Ing. Václav SOBOLÍK  
ředitel výstavy

P.S. Přihláška na výstavu je součástí tohoto Zpravodaje. Rovněž tak je součástí poštovní poukázka, která slouží k úhradě výstavních poplatků ( číslo účtu 185566341/0600 ). Jako variabilní symbol použijte tetovací číslo prvního přihlášeného psa.

Propozice výstavy jsou zveřejněny na www stránkách klubu ( [www.cesky-fousek.cz](http://www.cesky-fousek.cz) ). Výstavní poplatky jsou následující:

Pro 1. psa ve třídě mladých, mezitřídě, otevřené, pracovní a vítězů

I. uzávěrka	II. uzávěrka
400,- Kč	600,- Kč

Pro 2. psa a všechny jedince ve třídách štěňat, dorostu a veteránů

I. uzávěrka	II. uzávěrka
200,- Kč	400,- Kč

Vystavovatelé ze zahraničí hradí výstavní poplatky až na výstavě dle poštovního razítka.

# SEZNAM CHOVNÝCH PSŮ KCHČF PRO ROK 2008

*Hlavní poradce chovu: Ing. Václav SOBOLÍK*

Legenda: (Řazeno podle chovných linií a barevného rázu vzestupně podle data narození)  
Jméno psa, Zápis v Plemenné knize, Datum narození, Exteriér, Rodová linie/Inbrední linie  
Ceny na VZ, (Hledání/Nos/Vystavování/Ostrost/Ochota/Nahánění/Poslušnost), PZ, LZ, VP, BZ, ZV

Dodatek k exteriéru, Dodatek k výkonu

Otec \* Matka, Poznámka

Majitel, Okres

**Kontakty** Počet jedinců **103**

Chovná linie: **LINIE I. - JEDLOVÝ VRCH** Počet jedinců **34**

**BĚLOUŠ** Počet jedinců **25**

**Ikar od Krále z Brusnice** ČLP/CF/54775/01 29.10.1998 VÝBORNÝ 1 / 1  
VZ II.c ( / 3,5 / 4 / 2 / 3 / / 3,7 ) PZ LZ VP BZ ZV  
res.CAC /

o: Car ze Skrbeně \* m: Elí od Krále

**BROŽEK Josef** - Spojovací 84, Strkov, 391 11 Planá nad Lužnicí TÁBOR

TelefonDomů MobilDomů 724 512 570 EmailDomů

TelefonDoPráce MobilDoPráce EmailDoPráce

**Ares Jelínkův dvůr** ČLP/CF/54781/02 5.11.1998 VÝBORNÝ 1 / 1

VZ I.c ( / 4 / 4 / 4 / 4 / / 4 ) PZ LZ VP BZ ZV

Oblastní vítěz, Vítěz třídy /

o: Car ze Skrbeně \* m: Aga Bílý sokol

**CINTL Vlastimil** - Cerhýnky 44, Cerhenice, 280 02 Kolín 2 KOLÍN

TelefonDomů MobilDomů 607 893 857 EmailDomů

TelefonDoPráce MobilDoPráce EmailDoPráce

**Nero od Těšínovských buků** ČLP/CF/55036/01 12.4.1999 1 / 1

VZ ( / / / / / / ) PZ LZ VP BZ ZV

/

o: Urik od Těšínovských buků \* m: Kora od Těšínovských buků Dočasně pozastaveno krytí

**SOBOLÍK Václav Ing.** - Ve Školce 776, , 398 11 Protivín PÍSEK

TelefonDomů 382 251 442 MobilDomů 602 488 671 EmailDomů sobolik@tiscali.cz

TelefonDoPráce 382 782 357 MobilDoPráce EmailDoPráce vaclav.sobolik@kom-term.cz

**Alan od Hradiska** ČLP/CF/55132/01 26.5.1999 VÝBORNÝ 1 / 1

VZ I.c ( / 3,7 / 4 / 4 / 4 / / 3,7 ) PZ LZ VP BZ ZV

BOB, CACIB, CAC /

o: Ikar z Dlouhé Nivy \* m: Chara z Mrskleských lesů

**ČERVENKA Ladislav** - Šunychelská 1119, Nový Bohumín, 735 81 Bohumín 1 KARVINÁ

TelefonDomů MobilDomů 728 381 111 EmailDomů

TelefonDoPráce MobilDoPráce EmailDoPráce

**Car ze Šimárníku** ČLP/CF/55184/01 22.6.1999 VÝBORNÝ 1 / 1

VZ I.c ( / 4 / 3 / 4 / 3 / / 4 ) PZ LZ VP BZ ZV

BOB, CACIB, res.CACIB, 2xCAC, res.CAC /

o: Ikar z Dlouhé Nivy \* m: Ajka z Lukovského podhradí

MANČÍK Miroslav - Slavkov 283, , 687 64 Horní Němčí UHERSKÉ HRADIŠTĚ

TelefonDomů 572 648 008 MobilDomů 608 437 849 EmailDomů

TelefonDoPráce MobilDoPráce EmailDoPráce

**Urik od Katovky** ČLP/CF/55199/01 23.6.1999 VÝBORNÝ 1 / 1

VZ II.c ( / 4 / 4 / / 1 / / 3,7 ) PZ LZ VP BZ ZV

/

o: Ikar z Dlouhé Nivy \* m: Cilka z Heršpických rovin

NOVOTNÝ Petr - Příční 520, Křenovice, 683 52 Křenovice u Slavkova VYŠKOV

TelefonDomů MobilDomů 737 260 914 EmailDomů

TelefonDoPráce MobilDoPráce 732 259 394 EmailDoPráce

**Car od Dubového dvora** ČLP/CF/55396/03 19.1.2000 VÝBORNÝ 1 / 1

VZ II.c ( 3 / 4 / 4 / 2 / 4 / 4 / 3,7 ) PZ LZ VP BZ ZV

CAC /

o: Fron od Krále \* m: Gina z Lhoteckých valů

ŘÍHA Ladislav - Kapetova 40, Dačice III, 380 01 Dačice JINDŘICHŮV HRADEC

TelefonDomů MobilDomů 775 080 953 EmailDomů michaela.kopecna@tiscali.cz

TelefonDoPráce MobilDoPráce EmailDoPráce

**Rek ze Všeštar** ČLP/CF/55690/02 11.6.2000 VELMI DOBRÝ 10 / 3

VZ I.c ( / 4 / 4 / 4 / 4 / / 4 ) PZ LZ VP BZ ZV

/

o: Flik ze Švábenic \* m: Lotka ze Všeštar

ULIČNÝ Petr - Štěpánov 80, , 539 73 Skuteč CHRUDIM

TelefonDomů MobilDomů 737 887 521 EmailDomů

TelefonDoPráce MobilDoPráce EmailDoPráce

**Bojek od Zavřelů** ČLP/CF/55702/03 15.6.2000 VÝBORNÝ 10 / 1

VZ I.c ( 3 / 4 / 4 / 4 / 2 / 4 / 4 ) PZ LZ VP BZ ZV

/

o: Mar ze Všeštar \* m: Pulí z Kusalova chovu

BAAR Ladislav - Nová Ves u Litomyšle 10, , 570 01 Litomyšl SVITAVY

TelefonDomů MobilDomů 724 105 125 EmailDomů

TelefonDoPráce MobilDoPráce EmailDoPráce

**Cirk z Těšínovských buků** ČLP/CF/55922/06 1.3.2001 VÝBORNÝ 1 / 1

VZ I.c ( 4 / 3,5 / 4 / 4 / 4 / 4 / 3 ) PZ LZ VP BZ ZV

Ich.,Ch.NL,BOB,CACIB,CAC / Vítěz MFH,MDr.K-II.c,CACIT,CACT

o: Urik od Těšínovských buků \* m: Kora od Těšínovských buků Kontakt: Ing.Václav Sobolík  
602 488 671

VOSLAŘ F. J. - SOESTDYKERWEG 5A, 3734 MG Den Dolder, NL - NIZOZEMÍ ,, V  
CIZINĚ ,,

TelefonDomů0031302 291 MobilDomů 0031620 524 EmailDomů f.voslar@hccnet.nl

TelefonDoPráce MobilDoPráce EmailDoPráce

**Maro od Volyňského soutoku** ČLP/CF/56041/04 29.4.2001 VELMI DOBRÝ 10 /  
9

VZ I.c ( 4 / 4 / 4 / 4 / 3,5 / 4 / 4 ) PZ LZ VP  
BZ ZV

/ MFH-I.c

o: Brit z Tiské hájenky \* m: Gaja od Bublavé jedle

VIKTORA Vlastimil - Skály 68, , 398 11 ProtivínPÍSEK

TelefonDomů382 252 276 MobilDomů 607 216 421 EmailDomů

TelefonDoPráce MobilDoPráce EmailDoPráce

**Aron z Vrchánova** ČLP/CF/56122/04 9.6.2001 VELMI DOBRÝ 1 / 1

VZ II.c ( 4 / 3,7 / 4 / 4 / 2 / 3 / 4 ) PZ LZ VP  
BZ ZV

/

o: Lord z Chlápčeny \* m: Erna od Hlavníku

HRABÁNEK Petr - Pod Hrází 7, , 281 66 Jevany KOLÍN

TelefonDomůMobilDomů 602 330 585 EmailDomů

TelefonDoPráce MobilDoPráce EmailDoPráce

**Andy od Úvalské věže**ČLP/CF/56260/04 25.12.2001 VÝBORNÝ 1 / 1

VZ I.c ( 4 / 4 / 4 / 4 / 2 / 3 / 4 ) PZ LZ VP  
BZ ZV

/ MDrK-I.c

o: Lord z Chlápčeny \* m: Bára z Borečku

VEDRAL Čeněk - Foersterova 1370, , 250 82 Úvaly PRAHA-VÝCHOD

TelefonDomů281 982 192 MobilDomů 602 117 226 EmailDomů vedralovaeva@seznam.  
cz

TelefonDoPráce 283 932 272 MobilDoPráce EmailDoPráce

**Un z Kusalova chovu** ČLP/CF/56297/04 15.1.2002 1 / 1

VZ I.c ( 4 / 4 / 4 / 4 / 4 / 4 / 4 ) PZ LZ VP  
BZ ZV

/

o: Ikar z Dlouhé Nivy \* m: Sali z Kusalova chovu

VYMAZAL Jaroslav - Sladovní 661, Kojetín I-Město, 752 01 Kojetín PŘEROV

TelefonDomů581 762 316 MobilDomů EmailDomů

TelefonDoPráce MobilDoPráce EmailDoPráce

**Ur z Kusalova chovu** ČLP/CF/56298/03 15.1.2002 VÝBORNÝ 1 / 1

VZ I.c ( 4 / 4 / 4 / 4 / 3 / 3 / 4 ) PZ LZ VP  
BZ ZV

CACIB, CAC, 2xCAJC /

o: Ikar z Dlouhé Nivy \* m: Sali z Kusalova chovu

KUSALA Josef - Pustkovecká 163/10, Pustkovec, 708 00 Ostrava 8 OSTRAVA-MĚSTO

TelefonDomů 596 919 602 MobilDomů EmailDomů

TelefonDoPráce MobilDoPráce EmailDoPráce

**Fron z Křepických vrchů** ČLP/CF/56808/05 29.1.2003 VÝBORNÝ 1 / 1

VZ II.c ( 4 / 3 / 3 / 4 / 4 / 4 / 3 ) PZ LZ VP

BZ ZV

NV, CAC /

o: Alan od Hradiska \* m: Hera ze Strážného kopce

DLABAL Jiří - Veverské Knínice 236, , 664 81 Ostrovačice BRNO-VENKOV

TelefonDomů 546 427 687 MobilDomů 736 759 754 EmailDomů

TelefonDoPráce MobilDoPráce EmailDoPráce

**Argo od Brašnického rybníka** ČLP/CF/56885/06 4.4.2003 VÝBORNÝ 10 / 10

VZ I.c ( 4 / 4 / 4 / 4 / 4 / 4 / 4 ) PZ LZ VP

BZ ZV

CAC /

o: Aron zpod Holovky \* m: Mona z Kablaně

ŠTROBACH Jan - Žebice 64, Boreč, 294 26 Skalsko MLADÁ BOLESLAV

TelefonDomů 326 394 786 MobilDomů 608 173 467 EmailDomů strobachj@seznam.cz

TelefonDoPráce 233 022 296 MobilDoPráce EmailDoPráce

**Lesan z Hložku** ČLP/CF/56896/05 9.4.2003 VÝBORNÝ 10 / 10

VZ I.c ( 4 / 4 / 4 / 4 / 4 / 3 / 4 ) PZ LZ VP

BZ ZV

/

o: Aron zpod Holovky \* m: Tera z Podleska

MARŠÁLEK Jiří - Seletice 119, , 289 34 Rožďalovice NYMBURK

TelefonDomů 325 593 410 MobilDomů EmailDomů

TelefonDoPráce 325 588 301 MobilDoPráce EmailDoPráce

**Cir od Zavřelů** ČLP/CF/57217/06 25.1.2004 VÝBORNÝ 10 / 1

VZ II.c ( 4 / 4 / 4 / 4 / 4 / 3 / 4 ) PZ LZ VP

BZ ZV

res.CAC /

o: Car z Oudoleňska \* m: Pulí z Kusalova chovu

ZAVŘEL Josef - Čsl. armády 659, Litomyšlské Předměstí, 566 01 Vysoké Mýto Ú S T Í

NAD ORLICÍ

TelefonDomů 465 422 000 MobilDomů 604 943 233 EmailDomů

TelefonDoPráce MobilDoPráce EmailDoPráce

**Avar ze Střezmí** ČLP/CF/57340/05 26.3.2004 VÝBORNÝ 10 / 1

VZ II.c ( 4 / 4 / 4 / 4 / 4 / 4 / 4 ) PZ LZ VP

BZ ZV

Vítěz třídy mladých /

o: Car z Oudoleňska \* m: Cassy od Dubového dvora

PAŘÍK Zdeněk - Věžnice 55, , 582 52 Věžnice u Havl.Brodu HAVLÍČKŮV BROD  
TelefonDomů569 451 319 MobilDomů EmailDomů

TelefonDoPráce MobilDoPráce EmailDoPráce

**Eddy z Krásné Lhoty** ČLP/CF/57484/07 14.8.2004 VÝBORNÝ 1 / 1

VZ I.c ( 3 / 4 / 4 / 4 / 3 / 4 / 3 ) PZ I.c LZ  
I.c VP BZ ZV

BOB, CACIB, 2xCAC /

o: Dan z Příborských pasek \* m: Diana ze Šimárníku

ČECH Ladislav - Kyjovická 63, , 747 66 Dolní Lhota OPAVA

TelefonDomůMobilDomů EmailDomů

TelefonDoPráce MobilDoPráce EmailDoPráce

**Marco z Kyjovic** ČLP/CF/57501/06 29.8.2004 VELMI DOBRÝ 10 / 99

VZ II.c ( 3 / 4 / 3 / 4 / 2 / 1 / 2 ) PZ LZ VP  
BZ ZV

/

o: Hart z Mrskleských lesů \* m: Era z Rostěnic

DRMOLA Josef - Bavory 110, , 692 01 Mikulov na Moravě BŘECLAV

TelefonDomů519 515 545 MobilDomů 606 114 700 EmailDomů

TelefonDoPráce MobilDoPráce EmailDoPráce

**Gaston z Těšínovských buků** ČLP/CF/57688/07 25.3.2005 VÝBORNÝ 1 / 1

VZ II.c ( 3,6 / 4 / 4 / 3 / 1 / 4 / 4 ) PZ I.c LZ  
II.c VP I.c BZ ZV I.c

Jch. CZ, BOB, CAC, CAJC /

o: Car ze Šimárníku \* m: Tora z Těšínovských buků

ZVÁNOVEC Václav - Svobody 461, Roztoky, 252 63 Roztoky u Prahy PRAHA-ZÁPAD

TelefonDomůMobilDomů 603 415 307 EmailDomů

TelefonDoPráce MobilDoPráce EmailDoPráce

**Čir Termanec** ČLP/CF/57787/07 7.6.2005 VÝBORNÝ 1 / 1

VZ II.c ( 4 / 4 / 4 / 4 / 1 / 3 / 4 ) PZ I.c LZ  
III.c VP BZ ZV II.c

CAC /

o: Urik od Katovky \* m: Cira z Křepických vrchů

ŠPALEK Miloslav - Horní Dunajovice 32, , 671 34 Horní Dunajovice ZNOJMO

TelefonDomůMobilDomů EmailDomů

TelefonDoPráce MobilDoPráce EmailDoPráce

**Fred u Klobásné** ČLP/CF/57986/07 1.1.2006 VÝBORNÝ 10 / 1

VZ II.c ( 3,6 / 4 / 3 / / 3 / 4 / 2 ) PZ I.c LZ II.c  
VP I.c BZ ZV I.c

res.CACIB, CAC / MFH II.c

o: Lesan z Hvízdalky \* m: Maris z Těšínovských buků

SEMOTÁN Pavel - Pleše 19, , 378 21 Kardašova Řečice JINDŘICHŮV HRADEC

TelefonDomůMobilDomů 602 452 274 EmailDomů

TelefonDoPráce 384 383 006 MobilDoPráce EmailDoPráce

**HNĚDÁK** Počet jedinců 9

**Cyr Strkov** ČLP/CF/54634/0029.4.1998 VÝBORNÝ 10 / 3  
VZ I.c ( / 4 / 4 / 4 / 4 / / 4 ) PZ LZ VP BZ ZV  
/

o: Dan ze Soběkur \* m: Bora Hostice

PODOJIL Vladimír - Skalice 76, , 392 01 Soběslav TÁBOR  
TelefonDomů 381 521 373 MobilDomů 724 181 326 EmailDomů  
TelefonDoPráce MobilDoPráce EmailDoPráce

**Princ ze Věštar** ČLP/CF/55300/02 21.10.1999 VÝBORNÝ 10 / 1  
VZ I.c ( / 4 / 3 / 3 / 3 / / 3,7 ) PZ LZ VP BZ ZV  
res.CACIB, res.CAC /

o: Car od Hagarda \* m: Lotka ze Věštar

HANDL František - Sokolská 624, Morkovice, 768 33 Morkovice-Slížany KROMĚŘÍŽ  
TelefonDomů 573 370 189 MobilDomů 607 569 892 EmailDomů  
TelefonDoPráce MobilDoPráce 737 236 566 EmailDoPráce

**Akim z Těšínovských buků** ČLP/CF/55821/03 30.12.2000 VÝBORNÝ 10 / 1  
VZ I.c ( 4 / 3,7 / 4 / 4 / 3 / 4 / 4 ) PZ LZ VP  
BZ ZV  
Ch.CZ, JCh.CZ, EW05/

o: Adam z Netolických rybníků \* m: Nikol od Těšínovských buků

TŮMA Pavel MUDr. - Nad Trojou 117/6, Praha 8 - Troja, 182 00 Praha 8 H L A V N Í  
MĚSTO PRAHA  
TelefonDomů 284 683 944 MobilDomů 602 213 694 EmailDomů trojskyobr@seznam.cz  
TelefonDoPráce MobilDoPráce EmailDoPráce

**Emir ze Šimárníku** ČLP/CF/55856/05 10.1.2001 VÝBORNÝ 10 / 1  
VZ I.c ( 4 / 4 / 4 / 4 / 3 / 4 / 4 ) PZ LZ VP  
BZ ZV

CAC, CAJC / MFH-I.c

o: Car z Oudoleňska \* m: Ajka z Lukovského podhradí

GREGOVSKÝ Jiří - Suchá Loz 58, , 687 53 Suchá Loz UHERSKÉ HRADIŠTĚ  
TelefonDomů MobilDomů 724 204 910 EmailDomů  
TelefonDoPráce MobilDoPráce EmailDoPráce

**Egon ze Šimárníku** ČLP/CF/55857/05 10.1.2001 VÝBORNÝ 10 / 1  
VZ I.c ( 3 / 4 / 4 / 4 / 2 / 4 / 4 ) PZ LZ VP  
BZ ZV

CAC, Oblastní vítěz /

o: Car z Oudoleňska \* m: Ajka z Lukovského podhradí

ŠESTÁK Vítězslav - Nová 75, Věsky, 686 01 Uherské Hradiště 1 UHERSKÉ HRADIŠ-  
TĚ  
TelefonDomů 572 578 757 MobilDomů 728 074 128 EmailDomů  
TelefonDoPráce MobilDoPráce EmailDoPráce

**Geret z Miroslavského dvora** ČLP/CF/57163/05 14.10.2003 VÝBORNÝ 10 / 1  
VZ I.c ( 4 / 4 / 4 / 3 / 4 / 3 / 4 ) PZ LZ VP

BZ ZV

res.CACIB, CAC /

o: Princ ze Všestaru \* m: Dita z Vrbovských sklepů

OLIVA Pavel Ing. - Větrná 979/79, , 671 72 Miroslav ZNOJMO

TelefonDomů 515 333 916 MobilDomů 736 631 463 EmailDomů

TelefonDoPráce 515 333 285 MobilDoPráce EmailDoPráce oliva@agd-miroslav.cz

**Endy z Krásné Lhoty** ČLP/CF/57485/07 14.8.2004 VÝBORNÝ 1 / 1

VZ I.c ( 3,6 / 4 / 4 / 3 / 2 / 4 / 4 ) PZ I.c LZ

I.c VP BZ ZV I.c

BOB, CAC /

o: Dan z Příborských pasek \* m: Diana z Šimárníku

ŠINDLER Pavel - K Pasekám 618/1a, Kopřivnice, 742 21 Kopřivnice 1 NOVÝ JIČÍN

TelefonDomů 556 802 846 MobilDomů EmailDomů

TelefonDoPráce MobilDoPráce EmailDoPráce

**Démon z Těšínovských buků** ČLP/CF/57593/07 7.1.2005 VÝBORNÝ 10 / 1

VZ I.c ( 3,6 / 3 / 4 / 4 / 3 / 4 / 3 ) PZ I.c LZ

III.c VP I.c BZ ZV

CAC, res.CAC /

o: Cyr Strkov \* m: Nikol od Těšínovských buků

PAULÍK Rudolf - Zdíkov 230, , 384 72 Zdíkov PRACHATICE

TelefonDomů MobilDomů 602 480 604 EmailDomů

TelefonDoPráce MobilDoPráce EmailDoPráce

**Eros u Klobásné** ČLP/CF/57838/07 14.6.2005 VELMI DOBRÝ 10 / 1

VZ II.c ( 3,6 / 4 / 4 / / 2 / 4 / 3 ) PZ I.c LZ I.c

VP I.c BZ ZV I.c

/ MFH II.c, MSK I.c

o: Borek Panva \* m: Maris z Těšínovských buků

SEDLÁČEK Jaroslav - Lomnického 624, , 378 21 Kardašova Řečice JINDŘICHŮV HRADEC

TelefonDomů 384 383 108 MobilDomů 723 307 618 EmailDomů

TelefonDoPráce MobilDoPráce EmailDoPráce

Chovná linie: **LINIE II. - POVÁŽIE** *Počet jedinců 13*

**BĚLOUŠ** *Počet jedinců 4*

**Fík z Valaška** ČLP/CF/55178/01 9.6.1999 VÝBORNÝ 2 / 2

VZ II.c ( / 3,7 / 4 / 4 / 4 / / 3,3 ) PZ LZ VP BZ ZV

Ch.CZ, res.CACIB, CAC, CAJC/

o: Taso ze Slezska \* m: Ora od Nemilské přahrady

BÍNA Jan - Šabina 89, , 357 61 Březová u Sokolova SOKOLOV

TelefonDomů MobilDomů 603 521 841 EmailDomů

TelefonDoPráce MobilDoPráce EmailDoPráce benedikt@suas.cz

**Argo z Lesní** ČLP/CF/56420/05 30.3.2002 VÝBORNÝ 2 / 2

VZ I.c ( 4 / 4 / 4 / 4 / 4 / 4 / 4 ) PZ LZ VP

BZ ZV



BOB, CAC, Národní vítěz /

o: Golf z Hvízdalky \* m: Heidy z Kyjovic

CÍSAŘ Roman - Petřvald 2-Petřvaldík 76, , 742 60 Petřvald u Nového Jičína NOVÝ JIČÍN

TelefonDomů 556 754 203 MobilDomů 604 346 962 EmailDomů

TelefonDoPráce MobilDoPráce EmailDoPráce

**Hasan z Lišova** ČLP/CF/56877/05 1.4.2003 VELMI DOBRÝ 10 / 2

VZ II.c ( 3 / 4 / 4 / 4 / 3 / 4 / 4 ) PZ LZ VP

BZ ZV

/

o: Borek Panva \* m: Gitta z Hvízdalky

FANTA Luděk - Horní Miletín 21, Lišov, 373 73 Štěpánovice u Č.Budějovic ČESKÉ BU-  
DĚJOVICE

TelefonDomů 387 984 714 MobilDomů 774 690 722 EmailDomů

TelefonDoPráce MobilDoPráce EmailDoPráce

**Cir Žiňánky** ČLP/CF/57430/06 8.7.2004 VÝBORNÝ 2 / 9

VZ I.c ( 4 / 4 / 4 / 4 / 3 / 4 / 3 ) PZ LZ VP

BZ ZV

/ res.CACT

o: Vikomt z Taranky \* m: Otká z Vrchánova

LHOTKA Vladislav - Grunta 36, , 280 02 Kolín 2 KOLÍN

TelefonDomů 327 563 467 MobilDomů 731 572 891 EmailDomů

TelefonDoPráce MobilDoPráce EmailDoPráce

**HNĚDÁK** *Počet jedinců 9*

**Fox z Valašska** ČLP/CF/55180/03 9.6.1999 VÝBORNÝ 2 / 2

VZ I.c ( 4 / 4 / 4 / / 4 / 4 / 4 ) PZ LZ VP BZ

ZV

Oblastní vítěz, Vítěz třídy / MFH-I.c

o: Taso ze Slezska \* m: Ora od Nemilské přehrady

NERÁD Robert - Nová 486, , 675 71 Náměšť nad Oslavou TŘEBÍČ

TelefonDomů MobilDomů 608 377 371 EmailDomů

TelefonDoPráce MobilDoPráce 775 366 024 EmailDoPráce

**Jack z Kyjovic** ČLP/CF/55456/04 1.3.2000 VÝBORNÝ 2 / 2

VZ II.c ( 4 / 3,5 / 4 / 4 / 1 / 2 / 3 ) PZ I.c LZ

II.c VP I.c BZ ZV

2xCAC, Klubový vítěz /

o: Egon z Otkovice \* m: Bety z Kyjovic

LEBEDOVÁ Lenka - Staré Heřminovy 86, , 793 12 Horní Benešov BRUNTÁL

TelefonDomů 554 749 004 MobilDomů 606 922 946 EmailDomů lenkalebedka@cent-  
rum.cz

TelefonDoPráce MobilDoPráce EmailDoPráce

**Zero ze Slezska** ČLP/CF/55486/02 25.3.2000 VÝBORNÝ 2 / 2

VZ II.c ( / / / / / ) PZ LZ VP BZ ZV

/ MDrK-II.c

o: Brit z Charše \* m: Tony ze Slezska

DRAHOTA Miroslav - 6. května 54, Čachovice, 294 43 Čachovice u Ml.Boleslavě MLADÁ BOLESLAV

TelefonDomů 326 307 046 MobilDomů 606 491 193 EmailDomů miroslavdrahota@seznam.cz

TelefonDoPráce 974 878 358 MobilDoPráce EmailDoPráce

**Lord z Kyjovic** ČLP/CF/56408/ZREG/07 31.3.2002 VELMI DOBRÝ 2 / 2  
VZ III.c ( 4 / 4 / 4 / 4 / 2 / 1 / 4 ) PZ I.c LZ  
VP BZ ZV I.c  
/ MFH III.c

o: Pluto z Jalubského mlýna \* m: Era z Rostěnic Zařazen na výjimku

BUČEK Josef - Tvorovice 95, , 798 23 Klenovice na Hané PROSTĚJOV

TelefonDomů MobilDomů EmailDomů

TelefonDoPráce MobilDoPráce EmailDoPráce

**Adar z Žaboklik** ČLP/CF/56529/04 6.5.2002 VÝBORNÝ 2 / 2  
VZ II.c ( 4 / 4 / 4 / 4 / 3 / 2,5 / 4 ) PZ LZ VP  
BZ ZV  
/

o: Brit z Charše \* m: Adra od Farního lesa

FIŠER Jiří - Přátelství 2506, , 438 01 Žatec 1 LOUNY

TelefonDomů MobilDomů 604 184 359 EmailDomů

TelefonDoPráce MobilDoPráce EmailDoPráce

**Lesan z Hvízdalky** ČLP/CF/56865/05 21.3.2003 VÝBORNÝ 10 / 2  
VZ II.c ( 3 / 4 / 4 / 4 / 1 / 4 / 4 ) PZ LZ VP  
BZ ZV  
/

o: Borek Panva \* m: Hella z Hvízdalky

ŠTEFAN Pavel - Višňová 59, , 378 21 Kardašova Řečice JINDŘICHŮV HRADEC

TelefonDomů MobilDomů 603 503 024 EmailDomů pstefan@quick.cz

TelefonDoPráce MobilDoPráce EmailDoPráce

**Mak z Hvízdalky** ČLP/CF/57345/06 8.4.2004 VÝBORNÝ 10 / 2  
VZ I.c ( 4 / 4 / 4 / 4 / 4 / 4 / 4 ) PZ LZ VP  
BZ ZV  
CACIB, CAC/ CACT

o: Borek Panva \* m: Hella z Hvízdalky

ŠÍLENÝ Josef - Mydlovary 48, , 373 49 Mydlovary ČESKÉ BUDĚJOVICE

TelefonDomů MobilDomů 606 787 383 EmailDomů

TelefonDoPráce MobilDoPráce EmailDoPráce

**Don Hrabické remízky** ČLP/CF/57544/07 6.10.2004 VÝBORNÝ 10 / 2  
VZ I.c ( 4 / 4 / 4 / / 4 / 2 / 4 ) PZ I.c LZ II.c  
VP I.c BZ ZV I.c  
res.CACIB, CAC / res.CACT

o: Akim z Těšínovských buků \* m: Arga Hrabické remízky

KACL Pavel - Máchova 104, , 411 11 Sulejovice LITOMĚŘICE

TelefonDomů MobilDomů 777 818 015 EmailDomů

TelefonDoPráce MobilDoPráce EmailDoPráce

**Argo od Petrovského zámku** ČLP/CF/58159/07 8.4.2006 VÝBORNÝ 2 / 2

VZ I.c ( 4 / 4 / 4 / 4 / 4 / 4 / 4 ) PZ LZ I.c

VP I.c BZ ZV I.c

/

o: Zero ze Slezska \* m: Heidi z Lišova

DROBNÝ Petr - Klapý 204, , 411 16 Klapý LITOMĚŘICE

TelefonDomů MobilDomů EmailDomů

TelefonDoPráce MobilDoPráce EmailDoPráce

Chovná linie: **LINIE III. - ALBRECHTICE Počet jedinců II**

**BĚLOUŠ** Počet jedinců 7

**Brok z Dubňanských Kostelisk** ČLP/CF/56075/05 21.5.2001 VÝBORNÝ 3 / 3

VZ III.c ( 4 / 4 / 4 / 4 / 1 / 2 / 3 ) PZ LZ VP  
BZ ZV

res.CACIB, CAC /

o: Aron od Flekačky \* m: Betty od Malduch výjimka na VZ

SUCHÝ Ivo - Chmelnice 1371/18, Líšeň, 628 00 Brno 28 BRNO-MĚSTO

TelefonDomů 544 211 273 MobilDomů 603 449 059 EmailDomů

TelefonDoPráce MobilDoPráce 723 219 306 EmailDoPráce servis@tel-fax.cz

**Borek z Duškova dvora** ČLP/CF/56642/05 5.7.2002 VÝBORNÝ 3 / 3

VZ II.c ( 3,5 / 4 / 4 / 4 / 4 / 2,5 / 3,5 ) PZ I.c LZ  
I.c VP I.c BZ ZV I.c

Ich.,Ch.CZ,SK,A,PL,JCh.CZ,SK,WW06,EJW03,Ch-Ch.ČR05 /

o: Alan od Pitné vody \* m: Alka z Duškova dvora

PITROVÁ Jana Ing. - Petýrkova 1997/38, Praha 11 - Chodov, 148 00 Praha 414 Hlavní  
MĚSTO PRAHA

TelefonDomů 272 950 564 MobilDomů 608 153 493 EmailDomů jana.pitrova@seznam.  
cz

TelefonDoPráce MobilDoPráce 602 728 032 EmailDoPráce

**Car od Bošické skály** ČLP/CF/56648/04 18.7.2002 VÝBORNÝ 3 / 3

VZ II.c ( 4 / 4 / 4 / 4 / 4 / 1 / 4 ) PZ LZ VP  
BZ ZV

Vítěz třídy /

o: Alan od Pitné vody \* m: Arka Bohemia Karlín

TICHÝ Jan - Na skalách 207, Chotutice, 281 03 Radim u Kolína KOLÍN

TelefonDomů 321 792 929 MobilDomů 723 505 576 EmailDomů

TelefonDoPráce MobilDoPráce EmailDoPráce

**Cvik od Bošické skály** ČLP/CF/56650/05 18.7.2002 VÝBORNÝ 3 / 3

VZ I.c ( 4 / 4 / 3 / 4 / 4 / 4 / 4 ) PZ I.c LZ  
I.c VP I.c BZ ZV I.c

Ich.,Ch. CZ,KV 07,3xBOB,2xCACIB,1xres.CACIB,4xCAC / MFH III.c.

o: Alan od Pitné vody \* m: Arka Bohemia Karlín

LULOVIČOVÁ Dana - Heyrovského 421/35, Povel, 779 00 Olomouc 9 OLOMOUC

TelefonDomů 585 418 948 MobilDomů 720 444 773 EmailDomů cit001@centrum.cz

TelefonDoPráce MobilDoPráce EmailDoPráce

**Ajax z Malé Volavky** ČLP/CF/56660/0422.8.2002 VELMI DOBRÝ 3 / 3

VZ II.c ( 3 / 4 / 4 / 4 / 3 / 4 / 4 ) PZ LZ VP

BZ ZV

/

o: Tekk ze Zvíkovské bašty \* m: Axa z Lounnického panství

KROČÁK Miloslav - Libotenice 125, , 412 01 Litoměřice 1LITOMĚŘICE

TelefonDomů 416 848 069 MobilDomů 723 679 585 EmailDomů

TelefonDoPráce MobilDoPráce EmailDoPráce

**Bon z Chladné stráně** ČLP/CF/56965/06 13.5.2003 VÝBORNÝ 3 / 3

VZ II.c ( 4 / 4 / 4 / 4 / 3 / 4 / 4 ) PZ LZ VP

BZ ZV

/ CACT

o: Ben Bohemia Karlín \* m: Cindy z Krásného remízku

SCHENK Stanislav - Zd. Štěpánka 2089, Rakovník II, 269 01 Rakovník 1 RAKOVNÍK

TelefonDomů MobilDomů 731 107 222 EmailDomů myslivec@cbcn.net.cz

TelefonDoPráce MobilDoPráce 606 302 531 EmailDoPráce

**Drak z Pošné** ČLP/CF/57223/05 18.1.2004 VELMI DOBRÝ 3 / 3

VZ II.c ( 3,5 / 3,5 / 4 / 2 / 3 / 3 / 4 ) PZ LZ VP

BZ ZV

/ CACT

o: Ben ze Senožatské myslivny \* m: Cita z Pošné

VACEK Tomáš - Ústračín 7, , 393 01 Pelhřimov PELHŘIMOV

TelefonDomů MobilDomů 723 020 640 EmailDomů

TelefonDoPráce MobilDoPráce EmailDoPráce

**HNĚDÁK** Počet jedinců 4

**Bor ze Skočkova** ČLP/CF/54705/00 10.7.1998 VELMI DOBRÝ 3 / 3

VZ II.c ( / 3,5 / 4 / 4 / 3 / / 3,7 ) PZ LZ VP BZ ZV

/

o: Marko od Jánské studánky \* m: Erina z Krnapu

RYŠÁNEK Petr - Drysice 126, , 683 22 Drysice VYŠKOV

TelefonDomů MobilDomů EmailDomů

TelefonDoPráce MobilDoPráce EmailDoPráce

**Jasan od Kralovického potoka** ČLP/CF/56080/029.5.2001 VÝBORNÝ 3 / 3

VZ II.c ( / 3,7 / 3 / 4 / 3 / / 4 ) PZ LZ VP BZ ZV

CACIB, res.CACIB, CAC, res.CAC /

o: Art z Kovářovy strouhy \* m: Ara z Krásného remízku

RŮŽIČKA Miroslav - Lipová 77, , 350 02 Cheb 2 CHEB

TelefonDomů MobilDomů 607 830 119 EmailDomů

TelefonDoPráce MobilDoPráce EmailDoPráce

**Cyrd od Bošické skály** ČLP/CF/56649/04 18.7.2002 VÝBORNÝ 3 / 3

VZ I.c ( 4 / 4 / 4 / 4 / 4 / 4 / 4 / 4 ) PZ LZ VP  
BZ ZV

Vítěz třídy /

o: Alan od Pitné vody \* m: Arka Bohemia Karlín

BRABEC Jan - Vídeňská 296/70, Kunratice, 148 00 Praha 414 Hlavní město Praha

TelefonDomů 244 912 579 MobilDomů 602 230 916 EmailDomů

TelefonDoPráce MobilDoPráce EmailDoPráce

**Fred z Těšínovských buků** ČLP/CF/57679/07 20.3.2005 VÝBORNÝ 10 / 3

VZ I.c ( 4 / 4 / 4 / / 3 / 4 / 4 ) PZ I.c LZ I.c  
VP I.c BZ ZV I.c

JCh. CZ, CACIB, CAC, CAJC / MFH II.c

o: Cyr Strkov \* m: Arka z Jílkova mlýna

URBAN Mikoláš - Polní 87, Dobřejšovice, 251 01 Říčany u Prahy PRAHA-VÝCHOD

TelefonDomů MobilDomů 606 211 633 EmailDomů

TelefonDoPráce MobilDoPráce EmailDoPráce

Chovná linie: **LINIE IV. - ŽAMPACH** Počet jedinců 7

**BĚLOUŠ** Počet jedinců 3

**Chán od Hlučálu** ČLP/CF/55265/03 15.8.1999 VÝBORNÝ 3 / 3

VZ II.c ( 4 / 4 / 4 / 4 / 1 / 4 / 4 ) PZ LZ VP  
BZ ZV

res.CACIB, CAC /

o: Don od Frimlů \* m: Kora z Nolkopu

NOVOTNÝ Vladislav - Třibřichy 99, , 537 01 Chrudim 1 CHRUDIM

TelefonDomů 469 687 200 MobilDomů 724 890 010 EmailDomů pistmen@seznam.cz

TelefonDoPráce 469 687 134 MobilDoPráce 724 890 010 EmailDoPráce

**Cvik od Pitné vody** ČLP/CF/55731/02 31.7.2000 VELMI DOBRÝ 4 / 4

VZ II.c ( / 4 / 4 / 4 / 4 / / 3,7 ) PZ LZ VP BZ ZV  
/

o: Čak z Krnapu \* m: Katty z Langrova dvora

KŘÍŽ Josef - Počerady 45, Výškov, 440 01 Louny 1 LOUNY

TelefonDomů 415 782 114 MobilDomů 606 157 304 EmailDomů

TelefonDoPráce MobilDoPráce EmailDoPráce

**Aris od Prosné aleje** ČLP/CF/56302/06 5.2.2002 VÝBORNÝ 3 / 3

VZ II.c ( 4 / 4 / 4 / 4 / 2 / 3 / 3 ) PZ LZ VP  
BZ ZV

CAC /

o: Alan od Pitné vody \* m: Lovka Hvězda Chlumu

BAROCH Václav - Šichova 162, Nové Dvory, 285 31 Nové Dvory u Kutné Hory KUTNÁ  
HORA

TelefonDomů MobilDomů 606 704 106 EmailDomů

TelefonDoPráce MobilDoPráce EmailDoPráce

**HNĚDÁK** *Počet jedinců 4*

**Var od Podleského rybníka** ČLP/CF/55988/03 9.3.2001 VELMI DOBRÝ 4 / 4  
VZ I.c ( 4 / 4 / 4 / 3 / 2 / 3 / 4 ) PZ LZ VP  
BZ ZV

/

o: Horan z Kablaně \* m: Rita z Podleska

KOVARÍK Ladislav - Olešky 29, Radějovice, 251 68 Kamenice PRAHA-VÝCHOD

TelefonDomů 323 672 625 MobilDomů 728 370 656 EmailDomů

TelefonDoPráce MobilDoPráce EmailDoPráce

**Baron ze Staropleských luk** ČLP/CF/56154/04 28.6.2001 VELMI DOBRÝ 4 / 3

VZ I.c ( 4 / 4 / 4 / 4 / 4 / 4 / 4 ) PZ LZ VP  
BZ ZV

/

o: Čak z Krnapu \* m: Gita z Brettova dvora

KUTÍK Jan - Nývltova 304, , 503 03 Smiřice HRADEC KRÁLOVÉ

TelefonDomů 495 422 829 MobilDomů EmailDomů

TelefonDoPráce MobilDoPráce EmailDoPráce

**Pery z Kablaně** ČLP/CF/56264/05 28.12.2001 VELMI DOBRÝ 10 / 4

VZ II.c ( 4 / 4 / 4 / 4 / 4 / 4 / 3 ) PZ LZ VP  
BZ ZV

/

o: Mar ze Všestaru \* m: Hexa z Kablaně

VEČEREK Ján - Příčná 277, , 289 21 Kostomlaty nad Labem NYMBURK

TelefonDomů 325 538 782 MobilDomů 728 130 639 EmailDomů

TelefonDoPráce MobilDoPráce EmailDoPráce

**Imar z Černých louží** ČLP/CF/56987/07 17.5.2003 VELMI DOBRÝ 4 / 4

VZ II.c ( 4 / 4 / 4 / 4 / 4 / 4 / 4 ) PZ I.c LZ  
I.c VP BZ ZV

/

o: Eris z Kablaně \* m: Dina z Třebotovických luhů

DOSTÁL Václav ml. - Jiráskovo náměstí 59, , 517 41 Kostelec nad Orlicí RYCHNOV NAD  
KNĚŽNOU

TelefonDomů 494 323 118 MobilDomů 731 738 103 EmailDomů

TelefonDoPráce MobilDoPráce EmailDoPráce

Chovná linie: **LINIE V. - SOVÍ DOLY** *Počet jedinců 5*

**BĚLOUŠ** *Počet jedinců 5*

**Lump z Vrchánova** ČLP/CF/55233/01 1.8.1999 VELMI DOBRÝ 2 / 6

VZ I.c ( / 4 / 4 / / 4 / / 4 ) PZ I.c LZ I.c VP I.c  
BZ ZV I.c

/ MMN I.c, CACIT, 2xCACT

o: Emír Jezevčiny \* m: Erna od Hlavníku

ŠVESTKA Karel - Starý Hrozňatov 159, Cheb, 350 02 Cheb 2 CHEB

TelefonDomů MobilDomů 602 423 728 EmailDomů stribrny.jelen@atlas.cz

TelefonDoPráce 354 430 531 MobilDoPráce EmailDoPráce

**Art Hájský revír** ČLP/CF/55442/03 22.2.2000 VÝBORNÝ 6 / 1

VZ I.c ( 4 / 4 / 4 / 4 / 4 / 4 / 4 ) PZ LZ VP  
BZ ZV

CACIB, res.CACIB, 2xCAC / LFT-I.c

o: Blesk od Vavříneckého rybníka \* m: Cipra z Tiské hájenky

FANTA Zdeněk - Černouček 109, , 413 01 Roudnice nad Labem LITOMĚŘICE

TelefonDomů MobilDomů 602 471 870 EmailDomů zdenek.fanta@seznam.cz

TelefonDoPráce 416 870 051 MobilDoPráce EmailDoPráce gastrofanta@seznam.cz

**Don z Ventova dvora** ČLP/CF/55636/02 14.5.2000 VÝBORNÝ 6 / 3

VZ I.c ( / 4 / 4 / 4 / 3 / / 4 ) PZ LZ VP BZ ZV  
/

o: Fero z Vrchánova \* m: Dona Sokolí dům

PRAŽÁK Rudolf - České Kopisty 78, Terezín, 412 01 Litoměřice LITOMĚŘICE

TelefonDomů MobilDomů 721 612 117 EmailDomů prazakruda@seznam.cz

TelefonDoPráce MobilDoPráce EmailDoPráce

**Cid Hájský revír** ČLP/CF/57263/06 15.2.2004 VELMI DOBRÝ 6 / 3

VZ II.c ( 4 / 4 / 4 / / 1 / 4 / 4 ) PZ LZ VP BZ  
ZV

/

o: Don z Ventova dvora \* m: Cipra z Tiské hájenky

RULÍK Jiří - Veselé 135, , 407 42 Markvartice u Děčína DĚČÍN

TelefonDomů MobilDomů 737 845 845 EmailDomů

TelefonDoPráce MobilDoPráce EmailDoPráce

**Aran z Novoveského lesa** ČLP/CF/57305/06 6.4.2004 VÝBORNÝ 6 / 6

VZ I.c ( 4 / 4 / 3 / 4 / 4 / 4 / 4 ) PZ I.c LZ  
II.c VP I.c BZ ZV I.c

Ch.CZ,BOB,CACIB,CAC,Vítěz speciální výstavy /

o: Art Hájský revír \* m: Alma z Evaňského háje

NEPOMUCKÝ Jaroslav - Konětopská 187/39, Čečelice, 277 32 Byšice MĚLNÍK

TelefonDomů MobilDomů EmailDomů

TelefonDoPráce MobilDoPráce EmailDoPráce

Chovná linie: **LINIE VII. - ZBOROV** Počet jedinců 7

**BĚLOUŠ** Počet jedinců 6

**Lord z Bělečských stránek** ČLP/CF/ZREG/55723/03 18.7.2000 VELMI DOBRÝ 7 /  
99

VZ II.c ( 3 / 4 / 4 / 4 / 1 / 4 / 3,7 ) PZ LZ VP  
BZ ZV

/

o: Cír z Revíru Zálesí \* m: Kira z Bělečských stránek

SEDLÁČEK Josef - Běleč 25, , 679 23 Lomnice u Tišnova BLANSKO

TelefonDomů 549 450 145 MobilDomů 739 701 396 EmailDomů

TelefonDoPráce 549 410 109 MobilDoPráce EmailDoPráce

**Alan z Včelínského lesa** ČLP/CF/56145/02 4.6.2001 VÝBORNÝ 7 / 7

VZ I.c ( / 4 / 4 / 4 / 4 / / 4 ) PZ LZ VP BZ ZV  
/

o: Nord ze Zvíkovské bašty \* m: Rea z Chlápčeny

HRADIL Miloslav - Horní Újezd 85, , 753 53 Všechnovice PŘEROV

TelefonDomů MobilDomů 776 597 345 EmailDomů

TelefonDoPráce MobilDoPráce EmailDoPráce

**Nero z Dřevnického pramene** ČLP/CF/56522/06 3.5.2002 VÝBORNÝ 7 / 1

VZ II.c ( 4 / 3 / 3 / 4 / 2 / 2 / 4 ) PZ I.c LZ  
VP BZ ZV I.c

CAC /

o: Kedy z Dřevnického pramene \* m: Nelly z Chlápčeny

TALACH Kamil - Lipová 74, , 763 21 Slavičín 1 ZLÍN

TelefonDomů MobilDomů EmailDomů

TelefonDoPráce MobilDoPráce EmailDoPráce

**Ed od Pitné vody** ČLP/CF/56537/03 6.5.2002 VELMI DOBRÝ 7 / 7

VZ II.c ( 4 / 4 / 3 / 4 / 2 / 4 / 3,3 ) PZ LZ VP  
BZ ZV

/

o: Nord ze Zvíkovské bašty \* m: Katty z Langrova dvora

VESELSKÝ Petr - Huntířov 22, Markvartice u Děčína, 405 02 Děčín 2 DĚČÍN

TelefonDomů MobilDomů 728 251 166 EmailDomů

TelefonDoPráce MobilDoPráce EmailDoPráce

**Ogar z Březové stráně** ČLP/CF/56906/06 12.4.2003 VÝBORNÝ 7 / 7

VZ II.c ( 4 / 4 / 4 / / 4 / 4 / 4 ) PZ LZ VP BZ  
ZV

CAC, CAJC / CACT

o: Alan z Včelínského lesa \* m: Lena z Březové stráně

HERMANN Pavel - Kyjovice 146, , 747 68 Kyjovice OPAVA

TelefonDomů 553 778 108 MobilDomů 603 737 362 EmailDomů

TelefonDoPráce MobilDoPráce EmailDoPráce

**Oskar z Březové stráně** ČLP/CF/56909/04 12.4.2003 VÝBORNÝ 7 / 7

VZ I.c ( 4 / 4 / 4 / 4 / 4 / 4 / 4 ) PZ LZ VP  
BZ ZV

BOB, CAJC /

o: Alan z Včelínského lesa \* m: Lena z Březové stráně

HLAVÁČ Josef - Tyršova 269, Brankovice, 683 33 Nesovice VYŠKOV

TelefonDomů 517 369 636 MobilDomů 602 528 549 EmailDomů hlavac7@seznam.cz

TelefonDoPráce 517 369 713 MobilDoPráce EmailDoPráce oubrankovice@seznam.  
cz

**HNĚDÁK** Počet jedinců 1

**Car z Přestavlkého revíru** ČLP/CF/56917/05 9.4.2003 VÝBORNÝ 7 / 7



VZ I.c ( 4 / 4 / 4 / 4 / 4 / 4 / 4 ) PZ LZ VP  
BZ ZV

BOB,CACIB,2xCAC,CAJC, / MFH-I.c

o: Alan z Včelínského lesa \* m: Erika ze Záběčvicka

BERČÍK Stanislav - U dvora 496/1, Troubky, 751 02 Troubky nad Bečvou PŘEROV

TelefonDomůMobilDomů 603 311 591 EmailDomů

TelefonDoPráce MobilDoPráce EmailDoPráce

Chovná linie: **LINIE IX. - ZE STARÉHO DOLU**Počet jedinců**9**

**BĚLOUŠ** Počet jedinců**8**

**Nor Lukavec Bohemia** ČLP/CF/54531/01 12.4.1998 VÝBORNÝ 10 / 9

VZ I.c ( 4 / 4 / 3 / / 3 / / 4 ) PZ I.c LZ I.c VP

BZ ZV I.c

/

o: Brit z Tiské hájenky \* m: Bety z Lukavecka

POLÁK Jiří - Bojovská 287/20, Praha 12-Modřany, 143 00 Praha 412 HLAVNÍ MĚSTO  
PRAHA

TelefonDomůMobilDomů EmailDomů

TelefonDoPráce MobilDoPráce EmailDoPráce

**Alan od Tří stromů** ČLP/CF/54640/0016.5.1998 VÝBORNÝ 9 / 9

VZ I.c ( / 4 / 4 / 4 / 4 / / 4 ) PZ LZ VP BZ ZV

CAC / MKP-I.c, MRK-I.c, CACT

o: Art z Koktánů \* m: Elba od Ploučnice

MAREŠ Jiří - Straškov 294, , 411 84 Straškov - Vodochody LITOMĚŘICE

TelefonDomů416 471 541 MobilDomů EmailDomů

TelefonDoPráce MobilDoPráce EmailDoPráce

**Jorg od Těšínovských buků** ČLP/CF/54800/01 14.12.1998 VÝBORNÝ 9 / 1

VZ I.c ( / 3,8 / 4 / 4 / 4 / / 4 ) PZ LZ VP BZ ZV

res.CACIB, CAC /

o: Cit od Bublavé jedle \* m: Una od Těšínovských buků

STROPEK Václav - Radošovice 17, , 373 41 Hluboká nad Vltavou ČESKÉ BUDĚJOVICE

TelefonDomů387 983 902 MobilDomů EmailDomů

TelefonDoPráce MobilDoPráce EmailDoPráce

**Uran ze Zvíkovské bašty** ČLP/CF/54863/01 25.1.1999 VÝBORNÝ 9 / 9

VZ I.c ( 4 / 4 / 4 / 4 / 3 / 4 / 4 ) PZ I.c LZ

I.c VP I.c BZ ZV I.c

res.CAC / MDr.K I.c, MJS I.c, res CACT

o: Cit od Bublavé jedle \* m: Jiskra ze Zvíkovské bašty

MÍKA Jan - Čejjetice 145, , 386 01 Strakonice 1 STRAKONICE

TelefonDomůMobilDomů 728 051 671 EmailDomů

TelefonDoPráce MobilDoPráce EmailDoPráce

**Jasan z Hložku** ČLP/CF/56363/06 3.3.2002 VÝBORNÝ 9 / 9

VZ I.c ( 4 / 4 / 4 / 4 / 4 / 4 / 4 ) PZ LZ VP

BZ ZV

CAJC /

o: Harry z Hložku \* m: Tera z Podleska

FANTA Lukáš - Černouček 109, , 413 01 Roudnice nad Labem LITOMĚŘICE

TelefonDomů411 875 026 MobilDomů EmailDomů

TelefonDoPráce MobilDoPráce EmailDoPráce

**Char z Drňovek** ČLP/CF/56792/05 5.2.2003 VÝBORNÝ 9 / 9

VZ II.c ( 4 / 3,5 / 4 / 4 / 4 / 4 / 3,5 ) PZ I.c LZ

I.c VP I.c BZ ZV I.c

CAC /

o: Cit od Bublavé jedle \* m: Jiskra z Mokřan

HUSNÍK Pavel - Luby 2, , 339 01 Klatovy 1 KLATOVY

TelefonDomůMobilDomů 608 227 080 EmailDomů

TelefonDoPráce MobilDoPráce EmailDoPráce

**Argo z Vchynických hvozdů** ČLP/CF/57067/06 29.7.2003 VÝBORNÝ 6 / 9

VZ II.c ( 4 / 4 / 4 / 4 / 4 / 4 / 4 ) PZ I.c LZ

II.c VP I.c BZ ZV

/

o: Don z Ventova dvora \* m: Alka Orplid Osečná

SOCHOR Tomáš - Vatín 25, , 591 01 Žďár nad Sázavou 1 ŽĎÁR NAD SÁZAVOU

TelefonDomůMobilDomů 604 831 348 EmailDomů

TelefonDoPráce MobilDoPráce 775 158 855 EmailDoPráce

**Fešák od Pitné vody** ČLP/CF/57944/07 30.8.2005 VÝBORNÝ 6 / 9

VZ II.c ( 3,3 / 4 / 3 / / 2 / 3 / 3 ) PZ I.c LZ VP

II.c BZ ZV I.c

BOB, NV, CAC, res.CAC /

o: Don z Ventova dvora \* m: Elsa od Pitné vody

KALIVODA Jiří Ing. - Huntířov 73, , 405 02 Děčín 2 DĚČÍN

TelefonDomů412 525 019 MobilDomů 603 350 168 EmailDomů kalivoda.jiri@centrum.cz

TelefonDoPráce MobilDoPráce EmailDoPráce

**HNĚDÁK** *Počet jedinců 1*

**Dar od Pitné vody** ČLP/CF/55940/06 20.3.2001 VÝBORNÝ 9 / 9

VZ II.c ( 4 / 4 / 4 / 4 / 2 / 2 / 4 ) PZ LZ VP

BZ ZV

/

o: Art z Koptánů \* m: Katty z Langrova dvora

ŽÁČEK Vlastimil - Měšín 42, , 586 01 Jihlava 1 JIHLAVA

TelefonDomůMobilDomů 724 937 758 EmailDomů

TelefonDoPráce MobilDoPráce EmailDoPráce

Chovná linie: **LINIE X. - Z HLOŽKU** *Počet jedinců 11*

**BĚLOUŠ** *Počet jedinců 5*

**Dan z Tiské hájenky** ČLP/CF/54645/01 11.5.1998 VÝBORNÝ 10 / 1

VZ I.c ( / 4 / 4 / 4 / 4 / / 4 ) PZ LZ VP BZ ZV

res.CAC / MRK-I.c

o: Adar od Hlavníku \* m: Cedra ze Skrbeně

OPLT Martin - Koválovce, Tištín 77, 798 29 Tištín PROSTĚJOV

TelefonDomů 582 334 161 MobilDomů 737 236 566 EmailDomů martinoplt@centrum.cz

TelefonDoPráce 573 374 285 MobilDoPráce 724 057 249 EmailDoPráce opltm@gastroma.cz

**Adar od Vršího háje** ČLP/CF/56596/05 3.5.2002 VÝBORNÝ 10 / 1

VZ I.c ( 4 / 4 / 4 / 3 / 4 / 4 / 4 ) PZ LZ VP

BZ ZV

CAC /

o: Bak od Těšínovských buků \* m: Rendy od Těšínovských buků

BĚLOCH Roman - Opatov 94, , 588 05 Dušejov JIHLAVA

TelefonDomů MobilDomů 724 063 577 EmailDomů

TelefonDoPráce 567 272 142 MobilDoPráce EmailDoPráce

**Harry z Práchev** ČLP/CF/56630/05 16.6.2002 VÝBORNÝ 10 / 1

VZ I.c ( 4 / 4 / 4 / 4 / 2 / 3 / 4 ) PZ LZ VP

BZ ZV

res.CAC /

o: Gero od Těšínovských buků \* m: Aida ze Zámeckých luhů

BOLF Pavel - Počaply 10, Terezín, 412 01 Litoměřice 1 LITOMĚŘICE

TelefonDomů MobilDomů 606 944 643 EmailDomů

TelefonDoPráce MobilDoPráce EmailDoPráce

**Nestor z Těšínovských buků** ČLP/CF/56730/04 1.1.2003 10 / 1

VZ ( / / / / / / ) PZ LZ VP BZ ZV

/

o: Cyr Strkov \* m: Nikol od Těšínovských buků Dočasně pozastaveno krytí

ELLINGER Vladimír - Malý Beranov 80, , 586 03 Jihlava 3 JIHLAVA

TelefonDomů MobilDomů 607 866 366 EmailDomů

TelefonDoPráce MobilDoPráce EmailDoPráce

**Don od Tyrše** ČLP/CF/57135/06 20.10.2003 VÝBORNÝ 10 / 10

VZ I.c ( 4 / 3 / 4 / 4 / 3 / 4 / 3 ) PZ LZ VP

BZ ZV

/

o: Borek Panva \* m: Besy z Jabkenické obory

BLAŽEK Jan - Sportovní 1706/6, Nymburk, 288 02 Nymburk 2NYMBURK

TelefonDomů 325 546 277 MobilDomů 736 480 256 EmailDomů

TelefonDoPráce MobilDoPráce EmailDoPráce

**HNĚDÁK** *Počet jedinců 6*

**Dar z Tiské hájenky** ČLP/CF/54646/01 11.5.1998 VÝBORNÝ 10 / 1

VZ I.c ( / 3,7 / 4 / 4 / 4 / / 4 ) PZ LZ VP BZ ZV

res.CAC / MRK-II.c, MDrK

o: Adar od Hlavníku \* m: Cedra ze Skrbeně

HÝBL Václav - Ledčice 133, , 277 08 Ledčice MĚLNÍK

TelefonDomů315 765 633 MobilDomů 728 752 037 EmailDomů  
TelefonDoPráce MobilDoPráce EmailDoPráce zbrane.hybl@seznam.cz  
**Blesk Hájský revír** ČLP/CF/56358/04 19.2.2002 VÝBORNÝ 9 / 9  
VZ I.c ( 3 / 4 / 3 / 4 / 4 / 4 / 3,5 ) PZ LZ VP  
BZ ZV  
CAC /

o: Ero od Ploučnice \* m: Cipra z Tiské hájenky  
KUNICKÝ Vladimír - U Kapličky 13, Lahošt, 417 25 Lahošt TEPLICE  
TelefonDomů417 835 458 MobilDomů EmailDomů

TelefonDoPráce MobilDoPráce EmailDoPráce  
**Edda ze Skorotínské hájovny** ČLP/CF/56955/06 30.4.2003 VELMI DOBRÝ 10 / 1  
VZ I.c ( 4 / 4 / 4 / 3 / 4 / 4 / 4 ) PZ LZ VP  
BZ ZV  
/ res.CACT

o: Cyr Strkov \* m: Chara od Bublavé jedle  
UCHYTIL Břetislav ml. - Všemyslice 2, , 373 02 Neznašov ČESKÉ BUDĚJOVICE  
TelefonDomůMobilDomů 723 234 139 EmailDomů

TelefonDoPráce MobilDoPráce EmailDoPráce  
**Cid od Tří stromů** ČLP/CF/57081/05 10.8.2003 VÝBORNÝ 10 / 10  
VZ I.c ( 4 / 4 / 4 / 4 / 4 / 4 / 4 ) PZ LZ VP  
BZ ZV  
res.CACIB, CAC /

o: Dar z Tiské hájenky \* m: Alma od Tří stromů  
STOVIČKA Luboš - Loucká 7, , 273 24 Velvary Kladno  
TelefonDomů315 761 533 MobilDomů 739 034 884 EmailDomů

TelefonDoPráce MobilDoPráce EmailDoPráce  
**Max z Hložku** ČLP/CF/57376/06 24.5.2004 VÝBORNÝ 10 / 1  
VZ I.c ( 4 / 4 / 4 / 4 / 4 / 4 / 4 ) PZ LZ VP  
BZ ZV  
res.CAC, CAJC / CACT

o: Hart z Mrskleských lesů \* m: Tera z Podleska  
HAVLÁT Jaroslav Ing. - Ledce 137, , 294 47 Ledce u Mladé Boleslavi MLADÁ BOLESLAV

TelefonDomů326 380 172 MobilDomů 602 417 520 EmailDomů havlat.j@seznam.cz  
TelefonDoPráce 326 380 112 MobilDoPráce EmailDoPráce zs.zercice@drift.cz  
**Ajax ze Sekanců** ČLP/CF/57456/06 16.7.2004 VÝBORNÝ 10 / 10  
VZ I.c ( 4 / 4 / 4 / 4 / 4 / 4 / 4 ) PZ LZ VP  
BZ ZV  
/

o: Akim z Těšínovských buků \* m: Cheryl z Bobrovska  
BURIAN František - Mírová 859, Strakonice I, 386 01 Strakonice 1 STRAKONICE  
TelefonDomů383 331 573 MobilDomů 736 170 213 EmailDomů

TelefonDoPráce MobilDoPráce EmailDoPráce

Chovná linie: **LINIE JINÉ** Počet jedinců **6**

**BĚLOUŠ** Počet jedinců **3**

**Emír z Dubové hráze** ČLP/CF/55593/04 29.4.2000 VELMI DOBRÝ 2 / 2

VZ I.c ( 3,5 / 3,5 / 3,5 / 4 / 4 / 4 / 4 ) PZ LZ VP

BZ ZV

/

o: Golf z Hvízdalky \* m: Aba z Dubové hráze

MUSEL Jan - Dražejov 24., 386 01 Strakonice 1 STRAKONICE

TelefonDomů 383 323 329 MobilDomů 777 886 847 EmailDomů

TelefonDoPráce 383 312 417 MobilDoPráce EmailDoPráce

**Čar ze Zvíkovské bašty** ČLP/CF/55631/03 10.5.2000 VÝBORNÝ 3 / 3

VZ I.c ( 3 / 3,7 / 4 / 2 / 4 / 3 / 4 ) PZ LZ VP

BZ ZV

res.CAC, CAJC /

o: Astor od Krašáku \* m: Jiskra ze Zvíkovské bašty

WEBER Horst - Bukovany 35., 357 55 Bukovany u Sokolova SOKOLOV

TelefonDomů 352 692 478 MobilDomů 737 844 677 EmailDomů

TelefonDoPráce MobilDoPráce EmailDoPráce

**Aron z Ucháče** ČLP/CF/57494/06 24.8.2004 VÝBORNÝ 7 / 10

VZ I.c ( 4 / 3 / 3 / 3 / 4 / 4 / 4 ) PZ LZ VP

BZ ZV

/

o: Ed od Pitné vody \* m: Stela z Chlápceny

MASÁR Antonín - Mokrá 1039., 671 67 Hrušovany nad Jevišovkou ZNOJMO

TelefonDomů MobilDomů 737 072 740 EmailDomů

TelefonDoPráce MobilDoPráce EmailDoPráce

**HNĚDÁK** Počet jedinců **3**

**Dar od Háповy skály** ČLP/CF/54906/03 19.2.1999 VÝBORNÝ 2 / 2

VZ I.c ( 4 / 4 / 4 / 4 / 4 / 4 / 4 ) PZ LZ VP

BZ ZV

Ich., WW03, 2xBOB, CACIB, 2xres.CACIB /

o: Evar z Lukavecka \* m: Gina od Hřívnače Kontakt: František Máslo 602 947 019

KEMPINK Anton - Bredevoortsestraatweg 65, 7121 BC AALTEN, NL - NIZOZEMÍ ,, V CIZINĚ ,,

TelefonDomů 0031543 474 MobilDomů 0031651 158 EmailDomů anton.kempink@wanadoo.nl

TelefonDoPráce MobilDoPráce EmailDoPráce

**Čir Hrabiecké remízky** ČLP/CF/56348/05 3.3.2002 VÝBORNÝ 3 / 7

VZ I.c ( 4 / 4 / 4 / 4 / 3 / 4 / 4 ) PZ LZ VP

BZ ZV

res.CAC / CACIT,CACT

o: Art z Kovářovy strouhy \* m: Andy z Daru

ŠVESTKA Karel - Starý Hrozňatov 159, Cheb, 350 02 Cheb 2 CHEB

TelefonDomů MobilDomů 602 423 728 EmailDomů stribrny.jelen@atlas.cz

TelefonDoPráce 354 430 531 MobilDoPráce EmailDoPráce

**Cižo Hrabické remízky** ČLP/CF/56349/05 3.3.2002 VÝBORNÝ 3 / 7

VZ II.c ( 4 / 4 / 4 / 2 / 2 / 4 / 4 ) PZ LZ VP  
BZ ZV

2xCAC, CAJC /

o: Art z Kovářovy strouhy \* m: Andy z Daru

SÁDOVSKÝ Josef - Kladno 92, , 539 01 Hlinsko v Čechách 1 CHRUDIM

TelefonDomů MobilDomů 606 494 075 EmailDomů

TelefonDoPráce MobilDoPráce EmailDoPráce

## SEZNAM CHOVNÝCH PSU KCHČF PRO ROK 2008

### POUZE PRO NÁHRADNÍ KRYTÍ

*Hlavní poradce chovu: Ing. Václav SOBOLÍK*

*Počet jedinců 8*

Chovná linie: **LINIE I. - JEDLOVÝ VRCH** Počet jedinců 1

**BĚLOUŠ** Počet jedinců 1

**Aron zpod Holovky** ČLP/CF/53963/02 19.4.1997 VELMI DOBRÝ 10 / 1

Chovná linie: **LINIE II. - POVÁŽIE** Počet jedinců 2

**BĚLOUŠ** Počet jedinců 1

**Kim Lukovec Bohemia** ČLP/CF/53810/00 28.2.1997 2 / 2

**HNĚDÁK** Počet jedinců 1

**Brit z Charše** ČLP/CF/54132/99 22.5.1997 2 / 2

Chovná linie: **LINIE IV. - ŽAMPACH** Počet jedinců 2

**BĚLOUŠ** Počet jedinců 1

**Bojar z Truncova dvora** ČLP/CF/54191/00 2.6.1997 VÝBORNÝ 4 / 4

**HNĚDÁK** Počet jedinců 1

**Horan z Kablaně** ČLP/CF/53996/99 25.4.1997 4 / 4

Chovná linie: **LINIE VII. - ZBOROV** Počet jedinců 1

**BĚLOUŠ** Počet jedinců 1

**Nord ze Zvikovské bašty** ČLP/CF/53762/99 22.2.1997 7 / 7

Chovná linie: **LINIE X. - Z HLOŽKU** Počet jedinců 2

**BĚLOUŠ** Počet jedinců 2

**Frigar z Kozlovských lesů** ČLP/CF/53824/99 2.3.1997 10 / 1

**Aron z Myšáku** ČLP/CF/54227/99 20.6.1997 10 / 1

# SEZNAM CHOVNÝCH PSŮ PRO ROK 2008

*Ing. Václav SOBOLÍK, hlavní poradce chovu*

Pro rok 2008 bylo pro využití v chovu vybráno 103 chovných psů do 10 let věku. Mimo využití tak z různých příčin zůstalo 23 jedinců. Pro náhradní krytí pak bylo vybráno dalších 8 psů.

Nově bylo do chovu zařazeno 13 chovných psů, z toho 12 splnilo všechny předepsané podmínky a 1 byl zařazen na výjimku. Nově zařazení psi v jednotlivých liniích jsou:

v I. linii:

- |                              |                 |
|------------------------------|-----------------|
| - Eddy z Krásné Lhoty        | ČLP/CF/57484/07 |
| - Gaston z Těšínovských buků | ČLP/CF/57688/07 |
| - Cir Termanec               | ČLP/CF/57787/07 |
| - Fred u Klobásné            | ČLP/CF/57986/07 |
| - Endy z Krásné Lhoty        | ČLP/CF/57485/07 |
| - Démon z Těšínovských buků  | ČLP/CF/57593/07 |
| - Eros u Klobásné            | ČLP/CF/57838/07 |

ve II. linii:

- |                             |                      |
|-----------------------------|----------------------|
| - Lord z Kyjovic            | ČLP/CF/56408/ZREG/07 |
| - Don Hrabické remízky      | ČLP/CF/57544/07      |
| - Argo od Petrovského zámku | ČLP/CF/58159/07      |

ve III. linii:

- |                            |                 |
|----------------------------|-----------------|
| - Fred z Těšínovských buků | ČLP/CF/57679/07 |
|----------------------------|-----------------|

ve IV. linii:

- |                        |                 |
|------------------------|-----------------|
| - Imar z Černých louží | ČLP/CF/56987/07 |
|------------------------|-----------------|

v IX. linii:

- |                       |                 |
|-----------------------|-----------------|
| - Fešák od Pitné vody | ČLP/CF/57944/07 |
|-----------------------|-----------------|

Všichni psi zařazení pro využití v chovu musí do 31. března 2008 projít zdravotní kontrolou, kterou organizují příslušní poradci chovu. Podle výsledků této kontroly a dalších parametrů bude tento seznam aktualizován pro II. pololetí roku 2008.

Zároveň prosím všechny majitele chovných psů, aby mi na e-mail [hlavniporadce@cesky-fousek.cz](mailto:hlavniporadce@cesky-fousek.cz) zaslali **digitální fotografii svého psa**, jakož i všechny doplňky k výkonu a exteriéru pro aktualizaci údajů.

# VÝBĚR DO CHOVU V ROCE 2008 – KANDIDÁTI CHOVU

*Ing. Václav SOBOLÍK, hlavní poradce chovu*

V minulých obdobích se postupně zhoršoval výběr do chovu. V roce 2007 tento nepříznivý stav vyvrcholil. Výběr do chovu prováděly v rozporu se právními předpisy osoby, které k tomu nebyly oprávněny a narušovaly tak nutnou objektivitu této činnosti. Je třeba upozornit, že výběr do chovu je oprávněn provádět pouze poradce chovu na základě své nominace klubem. Vzhledem k tomu, že se v minulých obdobích nevedla evidence kandidátů chovu, není k dispozici informace, v kolika případech a u kterých jedinců došlo k výše uvedenému pochybení. Každý majitel kandidáta chovu si tak musí sám zkontrolovat, zda zápis v průkazu původu provedl poradce chovu a je tak platný. Vyvaruje se tak problémům s následným uchovněním svého psa.

Výběr do chovu není formální záležitostí, ale má vést k vytipování jedinců, kteří budou pro chov přínosem a zajistí další budoucnost plemene. Z tohoto důvodu přistoupil výbor klubu k opatření, které má vrátit výběru do chovu jeho smysl.

- **V roce 2008 budou výběr do chovu provádět výběrové komise, delegované klubem pod vedením některého z poradců chovu.**
- **Výběr do chovu bude prováděn výhradně na třech klubových akcích – speciální výstavě a dvou klubových výstavách.**

Všichni zájemci o budoucí uchovnění svého psa tak mohou výběr do chovu v roce 2008 absolvovat na některé z následujících výstav:

- **07. června 2008 – Klubová výstava se zadáváním titulu Klubový vítěz – Milovice u Hořic ( kontakt: Výstava psů, výstavní výbor, Tyršova 246, 506 01 Jičín / při OV Jičín )**
- **21. června 2008 – Klubová výstava bez zadávání titulu Klubový vítěz – Olomouc (kontakt: Výstava psů, výstavní výbor, Wellnerova 20, 779 00 Olomouc / při OV Olomouc)**
- **23. srpna 2008 – Speciální výstava – Protivín ( kontakt: Ing. Václav Sobolík, Ve Školce 776, 398 11 Protivín / viz podrobnější informace v tomto Zpravodaji )**

Výběr těchto tří akcí ( dvě v Čechách a jedna na Moravě ) není náhodný. Vždyť, kde jinde by se příznivci českých fousků měli setkat, když ne na akcích pořádaných klubem! Věřím také, že právě klubové akce se stanou demonstrační síly plemene tak, jako je to u jiných klubů.

Zároveň je třeba upozornit, že výběr do chovu je podmínkou pro absolvování Ověření loveckých vloh. Ti majitelé, kteří mají v plánu uchovnit své psy v roce 2008 musí absolvovat výběr do chovu, ověření loveckých vloh a také složit příslušnou zkoušku z výkonu a dosáhnout příslušného výstavního ocenění.



# OVĚŘENÍ LOVECKÝCH VLOH 2007

*Ing. Václav SOBOLÍK, hlavní poradce chovu*

Ověření loveckých vloh ( OLV ) by mělo být závěrečnou zkouškou pro kandidáty chovu. Výhradně pro ně je OLV určeno, protože se jedná pouze o klubové ověření tří základních vlohových požadavků, které musí jedinec v chovu splňovat ( zda má vrozenou vlohu pro vystavování, zda má chuť do práce a zda netrpí bázlivostí ). OLV nemusí absolvovat pouze úspěšní jedinci z Memoriálů Františka Housky nebo MVDr. Josefa Kuhna. **Všichni ostatní kandidáti chovu musí OLV úspěšně projít!**

Toto ověřování nemá nic společného s výcvikem a využitím jedinců v myslivosti ( lovecká upotřebitelnost ). Je tak bezpředmětné, aby OLV absolvovali jedinci, kteří z různých důvodů nebyli vybráni za kandidáty chovu. **Upozorňuji proto všechny zájemce o zařazení do chovu v roce 2008, aby předem absolvovali výběr do chovu na jedné z určených výstav!** ( Seznam je uveřejněn v jiném příspěvku ). Po OLV by tak mělo být zřejmé, která krev může jít do chovu po splnění ostatních podmínek ( výstava, zkouška ).

Není podstatné, kde kandidát chovu OLV absolvoval – to je záležitostí majitele. Podstatné je, o jakou krev se jedná a jak tato krev přispěje chovu. Z tohoto důvodu je přiložený seznam úspěšných jedinců zpracován nikoliv po jednotlivých pobočkách, ale po chovných psech, resp. fenách. Záměrem chovatelské rady je zastavit dlouhodobý propad v chovu českých fousků a zabránit dalšímu zániku krve. Při velikosti plemene hrozí českému fousku inbreedingová degrese ( pokles z příbuzenského křížení )! Neradostný pohled tak přináší statistický přehled úspěšných jedinců po jednotlivých inbreedních liniích. Žalostný výsledek je ve IV. a VI. linii a špatný v VII. linii. Za pozitivum lze naopak považovat výsledek v IX. linii, která se také dlouhodobě potýká s problémy.

OLV Linie	celkem	psi	feny
I	14	6	8
IX	9	2	7
X	13	2	11
II	9	3	6
III	13	3	10
IV	4	0	4
VI	2	0	2
VII	7	1	6
celkem	<b>71</b>	<b>17</b>	<b>54</b>

Mým přáním tak je, aby všichni úspěšní jedinci byli v chovu využiti. Není-li záměrem majitele využít svého jedince v chovu, je absolvování OLV kontraproduktivní!

OLV v roce 2007 se zúčastnilo 81 jedinců ( 18 psů a 63 fen ) a uspělo 71 jedinců ( 17 psů a 54 fen ). Ke dni příslušných OLV splnilo všechny podmínky pro zařazení do chovu 49 jedinců ( 9 psů a 40 fen ).

Pobočka	Počet účastníků			Prospělo			Neprospělo		
	celkem	psi	feny	celkem	psi	feny	celkem	psi	feny
Středočeská	8	1	7	6	1	5	2	0	2
Jihočeská	24	3	21	22	3	19	2	0	2
Západočeská	4	1	3	4	1	3	0	0	0
Severočeská	10	5	5	10	5	5	0	0	0
Východočeská	12	2	10	11	1	10	1	1	0
Jihomoravská	16	4	12	14	4	10	2	0	2
Severomoravská	7	2	5	4	2	2	3	0	3
celkem	<b>81</b>	<b>18</b>	<b>63</b>	<b>71</b>	<b>17</b>	<b>54</b>	<b>10</b>	<b>1</b>	<b>9</b>



## OLV 2007 - SEZNAM ÚSPĚŠNÝCH 71

- Otec:* ČLP/CF/51231/95 Marko od Jánské studánky 1  
*Matka:* ČLP/CF/52234/98 Borka od Brandejsů 1
- F **Dari od Brandejsů** ČLP/CF/56257 4.12.2001 BĚLOUŠ VÝCHO-  
DOČESKÁ POBOČKA KCHČF  
Linie: 4 Hledání 4 Vystavování 4 Povaha 4 Zkouška PZ I.c. Výstava  
Chovnost Vše Splněno Ne 1
- Otec:* ČLP/CF/52087/98 Cír ze Žlábků 1  
*Matka:* ČLP/CF/55276/04 Dorka z Dubové hráze 1
- F **Bety z Huťské osady** ČLP/CF/57719 6.3.2005 BĚLOUŠ SEVERO-  
ČESKÁ POBOČKA KCHČF  
Linie: 4 Hledání 4 Vystavování 4 Povaha 4 Zkouška PZ I.c. Výstava V -  
res.CACIB Chovnost 19.5 .2007 Vše Splněno Ano 1
- Otec:* ČLP/CF/52895/98 Bor z Nedvědovy bašty 1  
*Matka:* ČLP/CF/51903/99 Alka Orlická stezka 1
- F **Cora Orplid Osečná** ČLP/CF/56971 12.5.2003 BĚLOUŠ SEVE-  
ROČESKÁ POBOČKA KCHČF  
Linie: 9 Hledání 4 Vystavování 4 Povaha 4 Zkouška PZ Výstava Chovnost  
1.9 .2007 Vše Splněno Ano 1
- Otec:* ČLP/CF/53395/02 Borek Panva 1  
*Matka:* ČLP/CF/52997/01 Hella z Hvízdalky 1
- F **Mis z Hvízdalky** ČLP/CF/57347 8.4.2004 HNĚDÁK JIHOČESKÁ POBOČ-  
KA KCHČF  
Linie: 2 Hledání 4 Vystavování 4 Povaha 4 Zkouška PZ I.c. Výstava V -  
CACIB Chovnost 10.6 .2006 Vše Splněno Ano 1
- Otec:* ČLP/CF/53579/02 Dan z Příborských pasek 2  
*Matka:* ČLP/CF/55683/04 Diana ze Šimárníku 2
- P **Eddy z Krásné Lhoty** ČLP/CF/57484 14.8.2004 BĚLOUŠ SEVE-  
ROMORAVSKÁ POBOČKA  
KCHČF  
Linie: 1 Hledání 4 Vystavování 4 Povaha 4 Zkouška VZ I.c. Výstava V -  
BOB Chovnost 10.9 .2005 Vše Splněno Ano 1
- P **Endy z Krásné Lhoty** ČLP/CF/57485 14.8.2004 HNĚDÁK SEVE-  
ROMORAVSKÁ POBOČKA  
KCHČF  
Linie: 1 Hledání 3 Vystavování 3 Povaha 4 Zkouška VZ Výstava V-BOB  
Chovnost 10.6 .2006 Vše Splněno Ano 2
- Otec:* ČLP/CF/53670/98 Nero ze Všestar 1  
*Matka:* ČLP/CF/57030/05 Tara z Chlápčeny 1
- F **Pedy Klape z Brna** ČLP/CF/57699 24.3.2005 BĚLOUŠ JIHO-  
MORAVSKÁ POBOČKA KCHČF  
Linie: 3 Hledání 4 Vystavování 4 Povaha 4 Zkouška PZ I.c. Výstava V  
Chovnost Vše Splněno Ano 1
- Otec:* ČLP/CF/53963/02 Aron zpod Holovky 1

*Matka: ČLP/CF/56051/03 Tara z Nolkopu 1*  
**P Dykz Ůlibického Páleníka** ČLP/CF/57760 7.5.2005 BĚLOUŠ VÝCHODOČESKÁ POBOČKA KCHČF  
 Linie: 10 Hledání 4 Vystavování 4 Povaha 4 Zkouška VZ I.c. Výstava VD  
 Chovnost Vše Splněno Ano 1  
*Otec: ČLP/CF/53996/99 Horan z Kablaně 1*  
*Matka: ČLP/CF/55612/04 Betyz Řečických babek 1*  
**F Betty od Anabuškého lesíka** ČLP/CF/57817 26.5.2005 BĚLOUŠ J I - HOČESKÁ POBOČKA KCHČF  
 Linie: 3 Hledání 4 Vystavování 4 Povaha 4 Zkouška PZ I.c. Výstava V  
 Chovnost Vše Splněno Ne 1  
*Otec: ČLP/CF/54191/00 Bojar z Truncova dvora 2*  
*Matka: ČLP/CF/55268/02 Cherry od Hlučálu 1*  
**F Majka od Hlučálu** ČLP/CF/56407 26.3.2002 HNĚDÁK VÝCHODOČESKÁ POBOČKA KCHČF  
 Linie: 4 Hledání 4 Vystavování 3 Povaha 4 Zkouška PZ I.c. Výstava VD  
 Chovnost Vše Splněno Ne 1  
*Matka: ČLP/CF/56050/06 Tina z Nolkopu 1*  
**F Alka z Břevnicka** ČLP/CF/58184 21.4.2006 BĚLOUŠ VÝCHODOČESKÁ POBOČKA KCHČF  
 Linie: 4 Hledání 4 Vystavování 4 Povaha 4 Zkouška PZ I.c. Výstava  
 Chovnost Vše Splněno Ne 1  
*Otec: ČLP/CF/54227/99 Aron z Myšáku 1*  
*Matka: ČLP/CF/55809/04 Brila ze Žďára 1*  
**P Brutus od Šibenného vrchu** ČLP/CF/58228 6.4.2006 BĚLOUŠ JIHOČESKÁ POBOČKA KCHČF  
 Linie: 3 Hledání 3 Vystavování 3 Povaha 4 Zkouška VZ II.c Výstava  
 Chovnost Vše Splněno Ne 1  
*Otec: ČLP/CF/54478/01 César z Tvořihráze 1*  
*Matka: ČLP/CF/ZREG/55730/03 Lotyz Bělečských strání 1*  
**P Terik z Kablaně** ČLP/CF/ZREG/57115 30.9.2003 BĚLOUŠ STŘEDOČESKÁ POBOČKA KCHČF  
 Linie: 7 Hledání 4 Vystavování 4 Povaha 4 Zkouška VZ I.c. Výstava  
 Chovnost Vše Splněno Ne 1  
*Otec: ČLP/CF/54524/01 Gero od Jaryše 1*  
*Matka: ČLP/CF/53504/00 Nina z Chlápčeny 1*  
**F Cerka Šimonův dvůr** ČLP/CF/56669 28.8.2002 HNĚDÁK J I H O M O - RAVSKÁ POBOČKA KCHČF  
 Linie: 1 Hledání 3 Vystavování 3 Povaha 4 Zkouška PZ II.c. Výstava VD  
 Chovnost Vše Splněno Ano 1  
*Otec: ČLP/CF/54634/00 Cyr Strkov 4*  
*Matka: ČLP/CF/55041/00 Nikol od Těšínovských buků 1*  
**P Démon z Těšínovských buků** ČLP/CF/57593/07 7.1.2005 HNĚDÁK JIHOČESKÁ POBOČKA KCHČF

Linie: 1 Hledání 3 Vystavování 3 Povaha 4 Zkouška VZ I.c. Výstava V -  
CAC Chovnost 14.10.2007 Vše Splněno Ano 1  
*Matka: ČLP/CF/55391/04 Dítaz Drňovek 1*

F **Bára ze Stodské Vrabiny** ČLP/CF/58089 23.3.2006 BĚLOUŠ S T Ř E -  
DOČESKÁ POBOČKA KCHČF

Linie: 9 Hledání 3 Vystavování 4 Povaha 4 Zkouška PZ I.c. Výstava V  
Chovnost Vše Splněno Ano 1  
*Matka: ČLP/CF/55543/03 Desiz Netolických rybníků 1*

F **Gina z Malého Boubína** ČLP/CF/58252 27.4.2006 HNĚDÁK J I H O -  
ČESKÁ POBOČKA KCHČF

Linie: 2 Hledání 4 Vystavování 4 Povaha 4 Zkouška PZ I.c. Výstava  
Chovnost Vše Splněno Ne 1  
*Matka: ČLP/CF/56715/05 Betyz Koblova 1*

F **Tatina z Koblova** ČLP/CF/58057 6.3.2006 BĚLOUŠ JIHMORAVSKÁ PO-  
BOČKA KCHČF

Linie: 10 Hledání 4 Vystavování 4 Povaha 4 Zkouška PZ I.c. Výstava VD  
Chovnost Vše Splněno Ano 1  
*Otec: ČLP/CF/54645/01 Danz Tiské hájenky 1*  
*Matka: ČLP/CF/56024/04 Dela od Cikánské studánky 1*

F **Ajda od Ševcovy cihelny** ČLP/CF/57563 26.12.2004 BĚLOUŠ J I H O -  
ČESKÁ POBOČKA KCHČF

Linie: 10 Hledání 3 Vystavování 4 Povaha 4 Zkouška PZ I.c. Výstava VD  
Chovnost 10.6 .2006 Vše Splněno Ano 1  
*Otec: ČLP/CF/55036/01 Nero od Těšínovských buků 2*  
*Matka: ČLP/CF/54428/02 Silva ze Zvíkovské bašty 1*

F **Ambra z Krotějovských lesů** ČLP/CF/57770 7.5.2005 BĚLOUŠ JIHOČESKÁ  
POBOČKA KCHČF

Linie: 9 Hledání 4 Vystavování 3 Povaha 4 Zkouška PZ I.c. Výstava V -  
CAC Chovnost 16.6 .2007 Vše Splněno Ano 1  
*Matka: ČLP/CF/56454/05 Mikiz Jedličáku 1*

F **Polly z Jedličáku** ČLP/CF/57959 16.9.2005 BĚLOUŠ Z Á P A D O -  
ČESKÁ POBOČKA KCHČF

Linie: 1 Hledání 3 Vystavování 4 Povaha 4 Zkouška PZ I.c. Výstava V  
Chovnost 21.4 .2007 Vše Splněno Ano 1  
*Otec: ČLP/CF/55178/01 Fík z Valašska 1*  
*Matka: ČLP/CF/55543/03 Desiz Netolických rybníků 1*

F **Frea z Malého Boubína** ČLP/CF/57450 9.7.2004 BĚLOUŠ JIHOČESKÁ  
POBOČKA KCHČF

Linie: 2 Hledání 3 Vystavování 4 Povaha 4 Zkouška PZ I.c. Výstava VD  
Chovnost 10.6 .2006 Vše Splněno Ano 1  
*Otec: ČLP/CF/55180/03 Fox z Valašska 1*  
*Matka: ČLP/CF/ZREG/57125/06 Kora ze Švábenic 1*

F **Asta od Pramene Křetinky** ČLP/CF/ZREG/58119 29.3.2006 BĚLOUŠ V Ý -  
CHODOČESKÁ POBOČKA KCHČF

Linie: 2 Hledání 3 Vystavování 4 Povaha 4 Zkouška PZ I.c. Výstava VD  
Chovnost 21.7.2007 Vše Splněno Ano 1

Otec: ČLP/CF/55184/01 *Car ze Šimárniku* 1

Matka: ČLP/CF/55435/02 *Toraz Těšínovských buků* 1

P **Gaston z Těšínovských buků** ČLP/CF/57688/07 25.3.2005 BĚLOUŠ J I H O -  
ČESKÁ POBOČKA KCHČF

Linie: 1 Hledání 4 Vystavování 4 Povaha 4 Zkouška Výstava V-BOB  
Chovnost 22.4.2006 Vše Splněno Ne 1

Otec: ČLP/CF/55199/01 *Urikod Katovky* 3

Matka: ČLP/CF/55063/02 *Ciraz Křepických vrchů* 2

P **Cir Termanec** ČLP/CF/57787/07 7.6.2005 BĚLOUŠ JIHOMORAVSKÁ PO-  
BOČKA KCHČF

Linie: 1 Hledání 4 Vystavování 4 Povaha 4 Zkouška VZ I.c. Výstava V  
Chovnost Vše Splněno Ano 1

F **Carin Termanec** ČLP/CF/57790 7.6.2005 BĚLOUŠ JIHOMORAVSKÁ PO-  
BOČKA KCHČF

Linie: 1 Hledání 4 Vystavování 4 Povaha 4 Zkouška PZ I.c. Výstava V  
Chovnost Vše Splněno Ano 2

Matka: ČLP/CF/57164/06 *Garya z Miroslavského dvora* 1

F **Alina od Větrné borovice** ČLP/CF/58211 9.5.2006 BĚLOUŠ J I H O M O -  
RAVSKÁ POBOČKA KCHČF

Linie: 1 Hledání 3 Vystavování 4 Povaha 4 Zkouška PZ I.c. Výstava VD  
Chovnost Vše Splněno Ano 1

Otec: ČLP/CF/55265/03 *Chán od Hlučálu* 1

Matka: ČLP/CF/56156/05 *Bessy ze Staropleských luk* 1

F **Diana z Poříčských luk** ČLP/CF/57655 3.3.2005 BĚLOUŠ VÝCHODOČES-  
KÁ POBOČKA KCHČF

Linie: 3 Hledání 3 Vystavování 4 Povaha 4 Zkouška VZ II.c. Výstava VD  
Chovnost Vše Splněno Ne 1

Otec: ČLP/CF/55396/03 *Car od Dubového dvora* 3

Matka: ČLP/CF/56586/04 *Nora od Volyňského soutoku* 1

F **Sága od Volyňského soutoku** ČLP/CF/57711 1.4.2005 BĚLOUŠ J I H O -  
ČESKÁ POBOČKA KCHČF

Linie: 1 Hledání 4 Vystavování 3 Povaha 3 Zkouška PZ I.c. Výstava VD  
Chovnost 22.4.2006 Vše Splněno Ano 1

Matka: ČLP/CF/56748/05 *Gítaz Třebotovických luků* 2

P **Brok z Vlčetínských rybníček** ČLP/CF/58123 2.4.2006 HNĚDÁK J I H O -  
MORAVSKÁ POBOČKA KCHČF

Linie: 10 Hledání 4 Vystavování 4 Povaha 4 Zkouška Výstava V Chovnost  
Vše Splněno Ne 1

F **Bigiz Vlčetínských rybníček** ČLP/CF/58125 2.4.2006 HNĚDÁK JIHOČESKÁ  
POBOČKA KCHČF

Linie: 10 Hledání 3 Vystavování 3 Povaha 4 Zkouška PZ I.c. Výstava  
Chovnost Vše Splněno Ne 2

Otec: ČLP/CF/55456/04Jackz Kyjovic 1

Matka: ČLP/CF/56287/06Jena z Jindřichovského zámku 1

P **Alf ze Šosákových hor.** ČLP/CF/58026 13.2.2006 HNĚDÁK J I H O M O -  
RAVSKÁ POBOČKA KCHČF

Linie: 2 Hledání 4 Vystavování 4 Povaha 4 Zkouška Výstava Chovnost  
Vše Splněno Ne 1

Otec: ČLP/CF/55486/02 Zero ze Slezska 1

Matka: ČLP/CF/56880/06 Heidi z Lišova 1

P **Argo od Petrovského zámku** ČLP/CF/58159/07 8.4.2006 HNĚDÁK S E V E -  
ROČESKÁ POBOČKA KCHČF

Linie: 2 Hledání 4 Vystavování 4 Povaha 4 Zkouška VZ I.c. Výstava V -  
BOB Chovnost 19.5 .2007 Vše Splněno Ano 1

Otec: ČLP/CF/55636/02Don z Ventova dvora 3

Matka: ČLP/CF/55443/04AstaHájský revír 1

F **Asta z Podřípské stráně** ČLP/CF/57526 1.10.2004 HNĚDÁK S E V E -  
ROČESKÁ POBOČKA KCHČF

Linie: 6 Hledání 4 Vystavování 4 Povaha 4 Zkouška VZ I.c. Výstava  
Chovnost Vše Splněno Ne 1

Matka: ČLP/CF/55648/05 Axa z Kamenských stránek 1

F **Ajša ze Slánské samoty** ČLP/CF/57952 15.9.2005 BĚLOUŠ S E V E -  
ROMORAVSKÁ POBOČKA

KCHČF

Linie: 6 Hledání 3 Vystavování 3 Povaha 4 Zkouška PZ I.c. Výstava V  
Chovnost 9 .2 .2007 Vše Splněno Ano 1

Matka: ČLP/CF/56541/05Elsaod Pitné vody 1

P **Fešák od Pitné vody** ČLP/CF/57944 30.8.2005 BĚLOUŠ S E V E R O -  
ČESKÁ POBOČKA KCHČF

Linie: 9 Hledání 4 Vystavování 4 Povaha 4 Zkouška VZ II.c. Výstava V -  
BOB Chovnost 19.5 .2007 Vše Splněno Ano 1

Otec: ČLP/CF/55821/03Akim z Těšínovských buků 4

Matka: ČLP/CF/54964/01 Arga Hrabické remízky 2

P **DonHrabické remízky** ČLP/CF/57544/07 6.10.2004 HNĚDÁK S E V E R O -  
ČESKÁ POBOČKA KCHČF

Linie: 2 Hledání 4 Vystavování 4 Povaha 4 Zkouška VZ I.c. Výstava V -  
res.CACIB Chovnost 24.5 .2007 Vše Splněno Ano 1

F **Dona Hrabické remízky** ČLP/CF/57546 6.10.2004 HNĚDÁK V Ý C H O -  
DOČESKÁ POBOČKA KCHČF

Linie: 2 Hledání 4 Vystavování 4 Povaha 4 Zkouška PZ I.c. Výstava V -  
CAC Chovnost Vše Splněno Ne 2

Matka: ČLP/CF/55763/05AstaAjax z Lucperku 1

F **Ajda z Debece** ČLP/CF/57774 11.5.2005 HNĚDÁK STŘEDOČESKÁ  
POBOČKA KCHČF

Linie: 9 Hledání 3 Vystavování 4 Povaha 4 Zkouška PZ II.c. Výstava V  
Chovnost Vše Splněno Ano 1

*Matka: ČLP/CF/57095/05Tina z Těšínovských buků 1*  
**F Doli Reluci** ČLP/CF/57978 16.12.2005 BĚLOUŠ ZÁPADOČESKÁ POBOČKA KCHČF  
 Linie: 10 Hledání 4 Vystavování 4 Povaha 4 Zkouška PZ I.c. Výstava VD  
 Chovnost 21.4.2007 Vše Splněno Ano 1  
*Otec: ČLP/CF/56080/02 Jasan od Kralovického potoka 2*  
*Matka: ČLP/CF/54963/02 Alka Hrabické remízky 1*  
**F Cilka z Růžického dvora** ČLP/CF/57732 15.4.2005 HNĚDÁK Z Á P A - DOČESKÁ POBOČKA KCHČF  
 Linie: 3 Hledání 4 Vystavování 4 Povaha 4 Zkouška PZ I.c. Výstava V  
 Chovnost 10.6.2006 Vše Splněno Ano 1  
*Matka: ČLP/CF/56665/05Aza z Malé Volavky 1*  
**P Akim od Růvra** ČLP/CF/57889 1.6.2005 HNĚDÁK SEVEROČESKÁ POBOČKA KCHČF  
 Linie: 3 Hledání 4 Vystavování 4 Povaha 4 Zkouška VZ I.c. Výstava V - CACIB  
 Chovnost 19.5.2007 Vše Splněno Ano 1  
*Otec: ČLP/CF/56145/02 Alan z Včelínského lesa 2*  
*Matka: ČLP/CF/56520/05Šárka z Chlápčeny 1*  
**F Ulrika z Chlápčeny** ČLP/CF/57670 3.3.2005 BĚLOUŠ JIHMORAVSKÁ POBOČKA KCHČF  
 Linie: 7 Hledání 4 Vystavování 3 Povaha 4 Zkouška PZ I.c. Výstava V  
 Chovnost Vše Splněno Ano 1  
*Matka: ČLP/CF/56916/06Cita z Úlibického Páleníka 1*  
**F Dina z Heřmanické stráně** ČLP/CF/58269 21.5.2006 BĚLOUŠ VÝCHO- DOČESKÁ POBOČKA KCHČF  
 Linie: 9 Hledání 4 Vystavování 4 Povaha 4 Zkouška PZ I.c. Výstava VD  
 Chovnost Vše Splněno Ne 1  
*Otec: ČLP/CF/56349/05 Ciro Hrabické remízky 1*  
*Matka: ČLP/CF/55140/04Ira od Jeníků 1*  
**F Mira od Jemiluk** ČLP/CF/58110 19.3.2006 HNĚDÁK VÝCHODO- ČESKÁ POBOČKA KCHČF  
 Linie: 3 Hledání 4 Vystavování 4 Povaha 4 Zkouška PZ Výstava V-CAC  
 Chovnost 13.5.2007 Vše Splněno Ano 1  
*Otec: ČLP/CF/56537/03 Ed od Pitné vody 1*  
*Matka: ČLP/CF/54959/03Alka Orplid Osečná 1*  
**F Betty z Vchynických hvozdů** ČLP/CF/57877 31.5.2005 BĚLOUŠ S E - VEROČESKÁ POBOČKA KCHČF  
 Linie: 9 Hledání 4 Vystavování 4 Povaha 4 Zkouška PZ I.c. Výstava V - CACIB  
 Chovnost 10.6.2006 Vše Splněno Ano 1  
*Otec: ČLP/CF/56648/04 Car od Bošické skály 4*  
*Matka: ČLP/CF/54946/02 Alka z Duškova dvora 3*  
**F Cira z Duškova dvora** ČLP/CF/57885 30.6.2005 BĚLOUŠ JIHOČESKÁ POBOČKA KCHČF  
 Linie: 3 Hledání 3 Vystavování 3 Povaha 4 Zkouška PZ I.c. Výstava



Chovnost Vše Splněno Ne 1  
**F Cora z Duškova dvora** ČLP/CF/57886 30.6.2005 BĚLOUŠ JIHOČESKÁ  
 POBOČKA KCHČF  
 Linie: 3 Hledání 4 Vystavování 4 Povaha 4 Zkouška PZ I.c. Výstava V -  
 BOB Chovnost 21.4.2006 Vše Splněno Ano 2  
**F Citaz Duškova dvora** ČLP/CF/57887 30.6.2005 BĚLOUŠ JIHOČESKÁ PO-  
 BOČKA KCHČF  
 Linie: 3 Hledání 4 Vystavování 4 Povaha 4 Zkouška PZ I.c. Výstava  
 Chovnost Vše Splněno Ne 3  
*Matka: ČLP/CF/55470/02Besy z Jabkenické obory 1*  
**F Erika od Tyrše** ČLP/CF/58018 28.1.2006 BĚLOUŠ STŘEDOČESKÁ  
 POBOČKA KCHČF  
 Linie: 3 Hledání 3 Vystavování 4 Povaha 4 Zkouška PZ I.c. Výstava V  
 Chovnost Vše Splněno Ano 1  
*Otec: ČLP/CF/56649/04 Cyrd od Bošické skály 1*  
*Matka: ČLP/CF/55716/02Erna z Třebotovických luhů 1*  
**F Chytra z Třebotovických luhů** ČLP/CF/57919 16.7.2005 HNĚDÁK J I H O -  
 ČESKÁ POBOČKA KCHČF  
 Linie: 3 Hledání 3 Vystavování 3 Povaha 4 Zkouška PZ I.c. Výstava VD  
 Chovnost 14.10.2007 Vše Splněno Ano 1  
*Otec: ČLP/CF/56660/04 Ajaxz Malé Volavky 1*  
*Matka: ČLP/CF/57072/06 Aida z Vchynických hvozdů 1*  
**P Argo z Bohušovické tůně** ČLP/CF/58482 27.9.2006 BĚLOUŠ S E V E -  
 ROČESKÁ POBOČKA KCHČF  
 Linie: 3 Hledání 4 Vystavování 4 Povaha 4 Zkouška Výstava Chovnost  
 Vše Splněno Ne 1  
*Otec: ČLP/CF/56730/04Nestor z Těšínovských buků 5*  
*Matka: ČLP/CF/55063/02Ciraz Křepických vrchů 1*  
**F Dory Termanec** ČLP/CF/58002 20.1.2006 BĚLOUŠ J I H O M O -  
 RAVSKÁ POBOČKA KCHČF  
 Linie: 10 Hledání 4 Vystavování 4 Povaha 4 Zkouška PZ I.c. Výstava VD  
 Chovnost Vše Splněno Ano 1  
*Matka: ČLP/CF/56494/05 Flora z Třebotovických luhů 3*  
**F Ajša od Strouhovce** ČLP/CF/57804 7.6.2005 BĚLOUŠ JIHOČESKÁ  
 POBOČKA KCHČF  
 Linie: 10 Hledání 3 Vystavování 4 Povaha 4 Zkouška PZ II.c. Výstava V -  
 CAJC Chovnost 10.6.2006 Vše Splněno Ano 1  
**F Adra od Strouhavce** ČLP/CF/57805 7.6.2005 BĚLOUŠ JIHOČESKÁ  
 POBOČKA KCHČF  
 Linie: 10 Hledání 3 Vystavování 4 Povaha 4 Zkouška PZ I.c. Výstava V  
 Chovnost 10.6.2006 Vše Splněno Ano 2  
**F Arina od Strouhovce** ČLP/CF/57807 7.6.2005 BĚLOUŠ JIHOČESKÁ PO-  
 BOČKA KCHČF  
 Linie: 10 Hledání 3 Vystavování 4 Povaha 3 Zkouška PZ I.c. Výstava V -

res.CACIB Chovnost 10.6.2006 Vše Splněno Ano 3  
*Matka: ČLP/CF/56748/05Gita z Třebotovických luhů 1*

F **Aja z Vlčetínských rybníček** ČLP/CF/57963 23.9.2005 BĚLOUŠ J I H O -  
ČESKÁ POBOČKA KCHČF

Linie: 10 Hledání 4 Vystavování 4 Povaha 4 Zkouška PZ I.c. Výstava V  
Chovnost 14.10.2007 Vše Splněno Ano 1

*Otec: ČLP/CF/56801/05Kor z Hložku 1*  
*Matka: ČLP/CF/55910/04Linda od Krále z Brusnice 1*

F **Perla od Krále z Brusnice** ČLP/CF/58293 20.5.2006 HNĚDÁK VÝCHO-  
DOČESKÁ POBOČKA KCHČF

Linie: 1 Hledání 4 Vystavování 4 Povaha 4 Zkouška PZ I.c. Výstava V  
Chovnost Vše Splněno Ne 1

*Otec: ČLP/CF/56808/05 Fron z Křepických vrchů 1*  
*Matka: ČLP/CF/57030/05Tara z Chlápčeny 1*

P **Ron Klape z Brna** ČLP/CF/58294 25.5.2006 BĚLOUŠ J I H O M O -  
RAVSKÁ POBOČKA KCHČF

Linie: 1 Hledání 4 Vystavování 4 Povaha 4 Zkouška Výstava Chovnost  
Vše Splněno Ne 1

*Otec: ČLP/CF/56865/05Lesan z Hvízdalky 4*  
*Matka: ČLP/CF/54935/02Dona z Břesné 1*

F **Gess z Lipových dolin** ČLP/CF/58278 6.5.2006 HNĚDÁK SEVEROČESKÁ  
POBOČKA KCHČF

Linie: 2 Hledání 4 Vystavování 4 Povaha 4 Zkouška PZ I.c. Výstava V -  
res.CACIB Chovnost 1.9.2007 Vše Splněno Ano 1

*Matka: ČLP/CF/56604/06 Aida z Jílkova mlýna 1*

F **Lucia z Těšínovských buků** ČLP/CF/58376 7.7.2006 HNĚDÁK JIHOČESKÁ  
POBOČKA KCHČF

Linie: 10 Hledání 4 Vystavování 4 Povaha 4 Zkouška PZ I.c. Výstava VD  
Chovnost 6.10.2007 Vše Splněno Ano 1

*Matka: ČLP/CF/56646/05 Maris z Těšínovských buků 1*

F **Fendy u Klobásné** ČLP/CF/57990 1.1.2006 HNĚDÁK JIHOČESKÁ POBOČ-  
KA KCHČF

Linie: 1 Hledání 3 Vystavování 3 Povaha 3 Zkouška PZ I.c. Výstava V -  
CACIB Chovnost 21.4.2007 Vše Splněno Ano 1

*Matka: ČLP/CF/57194/06Rita od Volyňského soutoku 1*

F **Tora od Volyňského soutoku** ČLP/CF/58360 4.7.2006 BĚLOUŠ J I H O -  
ČESKÁ POBOČKA KCHČF

Linie: 10 Hledání 3 Vystavování 4 Povaha 4 Zkouška PZ I.c. Výstava V  
Chovnost 6.10.2007 Vše Splněno Ano 1

*Otec: ČLP/CF/56896/05 Lesan z Hložku 1*  
*Matka: ČLP/CF/55370/02Hyna od Benatky 1*

P **Adun z Oldřichovských luk** ČLP/CF/58368 12.7.2006 BĚLOUŠ Z Á P A -  
DOČESKÁ POBOČKA KCHČF

Linie: 9 Hledání 4 Vystavování 4 Povaha 4 Zkouška Výstava Chovnost

Vše Splněno Ne 1

Otec: ČLP/CF/56909/04 Oskar z Březové stráně 4

Matka: ČLP/CF/55128/01 Chara od Bublavé jedle 1

F **Gina ze Skorotínské hájovny** ČLP/CF/58098 5.4.2006 BĚLOUŠ S T Ř E - DOČESKÁ POBOČKA KCHČF

Linie: 9 Hledání 4 Vystavování 4 Povaha 4 Zkouška PZ I.c. Výstava V - res.CAC Chovnost 1.9.2007 Vše Splněno Ano 1

Matka: ČLP/CF/55651/03 Ora z Mutických vršků 1

F **Tigiz Mutických vršků** ČLP/CF/57925 20.7.2005 BĚLOUŠ S T Ř E D O - ČESKÁ POBOČKA KCHČF

Linie: 7 Hledání 3 Vystavování 4 Povaha 4 Zkouška PZ I.c. Výstava V Chovnost 21.7.2007 Vše Splněno Ano 1

Matka: ČLP/CF/56143/05 Liva z Dolního dvora 2

F **Hera z Koberčic** ČLP/CF/57983 31.12.2005 BĚLOUŠ J I H O M O - RAVSKÁ POBOČKA KCHČF

Linie: 7 Hledání 4 Vystavování 4 Povaha 4 Zkouška VZ III.c. Výstava V Chovnost Vše Splněno Ano 1

F **Heda z Koberčic** ČLP/CF/57984 31.12.2005 BĚLOUŠ SEVEROMO - RAVSKÁ POBOČKA KCHČF

Linie: 7 Hledání 3 Vystavování 3 Povaha 4 Zkouška PZ Výstava V-BOB Chovnost 14.4.2007 Vše Splněno Ano 2

Otec: ČLP/CF/56917/05 Car z Přestavlckého revíru 3

Matka: ČLP/CF/55176/03 Iris z Chropyňské hráze 1

F **Citaze Sportovní** ČLP/CF/58152 14.4.2006 BĚLOUŠ JIHOMORAVSKÁ POBOČKA KCHČF

Linie: 7 Hledání 4 Vystavování 3 Povaha 4 Zkouška PZ I.c. Výstava V Chovnost Vše Splněno Ano 1

Matka: ČLP/CF/56905/06 Axa od Katovky 1

F **Besiod Katovky** ČLP/CF/58419 19.7.2006 BĚLOUŠ JIHOMORAVSKÁ POBOČKA KCHČF

Linie: 1 Hledání 4 Vystavování 4 Povaha 4 Zkouška PZ I.c. Výstava VD Chovnost Vše Splněno Ano 1

Matka: ČLP/CF/ZREG/55728/03 Linda z Bělečských strání 1

F **Alma z Podřebčem** ČLP/CF/ZREG/58219 18.4.2006 HNĚDÁK VÝCHO - DOČESKÁ POBOČKA KCHČF

Linie: 7 Hledání 4 Vystavování 4 Povaha 4 Zkouška PZ I.c. Výstava Chovnost Vše Splněno Ne 1

# VÝSTAVNÍ SEZÓNA ČESKÝCH FOUSKŮ V ČESKÉ REPUBLICE 2007

*Ing. Václav SOBOLÍK, hlavní poradce chovu*

V roce 2007 bylo na mezinárodních a národních výstavách ČMKU a na speciální a klubových výstavách KCHČF 258 předvedení českých fousků zapsaných v plemenné knize ČMKJ ( bez tříd štěnat a dorostu ). Někteří jedinci absolvovali pouze jednu výstavu, někteří byli předvedeni na více výstavách.

Průměrný počet předvedení na jedné z patnácti uvedených výstav přesáhl tak číslo sedmáct. Tento počet sice není nijak závratný, avšak i tak se český fousek mezi ostatními plemeny loveckých psů neztratil. To co možná chybělo v množství, nahradil český fousek kvalitou. Výborných bylo 163 předvedení ( 63% ), velmi dobrých 80 předvedení ( 31% ) a dobrých pouze 15 předvedení ( 6% ).

Zvláště potěšitelné je, že 86! českých fousků bylo ohodnoceno rozhodčími jako zcela výteční a byli jim přiznány výstavní tituly. Ti nejlepší uspěli také v konkurenci vítězů ostatních plemen ohařů a prosadili se v soutěži Best in Group ( BIG ) VII. skupiny FCI. Jednalo se o těchto sedm jedinců:

- **MAK Z HVÍZDALKY** ( MVP České Budějovice 21.04 – 3.místo )
- **CIGO TERMANEC** ( MVP Praha 28.04 – 2.místo )
- **ARGO OD PETROVSKÉHO ZÁMKU** ( MVP Litoměřice 19.05 – 2.místo)
- **EDDY Z KRÁSNE LHOTY** ( MVP Brno 23.06 – 2.místo )
- **FEŠÁK OD PITNÉ VODY** ( NVP Mladá Boleslav 21.07 – 2.místo )
- **BOREK Z CHATRNOTI** ( MVP České Budějovice 06.10 – 4.místo )
- **UNA Z FEŠANDY** ( MVP Praha 17.11 – 5.místo )

( připomenutí si žádá i úspěch „ belgického „ českého fouska jménem **ENZOR** na NVP Brno 08.09 – 4. místo )

Na výstavách KCHČF pak zvítězili:

- **KOR Z HLOŽKU** ( SV Mladá Boleslav 13.5 )
- **CVIK OD BOŠICKÉ SKÁLY** ( KV Uherské Hradiště 09.06 )
- **TARA Z TĚŠÍNOVSKÝCH BUKŮ** ( KV Praha 4 16.06 )

Jednotlivé tituly byly ohodnoceny body dle tabulky klubové soutěže o „ Nejúspěšnější exteriér „. Nejvíce bodů a ocenění „ TOP ČESKÝ FOUSEK ČR 2007 „ získal s celkovým počtem 56 bodů – **JERRY AKCEZAL** v majetku **Dany Brzkovské**.

TOP ČESKÝ FOUSEK

VÝSTAVY 2007 - ZÍSKANÉ BODY

ZAPOČÍTÁNY JSOU POUZE VÝSLEDKY ČESKÝCH FOUSKŮ ZAPSANÝCH V „  
Člp

„ NA MEZINÁRODNÍCH A NÁRODNÍCH VÝSTAVÁCH V ČR A NA SPECIÁLNÍ A  
KLUBOVÝCH VÝSTAVÁCH KCHČF

1	ČLP/CF/57177 1.1.2004	<b>Jerry Akcezal</b> Alan od Hradiska	P	Bodů	<b>56</b>
2	ČLP/CF/57788 7.6.2005	<b>Cigo Termanec</b> Urik od Katovky	P	Bodů	<b>49</b>
3	ČLP/CF/57345/06 8.4.2004	<b>Mak z Hvízdalky</b> Borek Panva	P	Bodů	<b>47</b>
4	ČLP/CF/57484/07 14.8.2004	<b>Eddy z Krásné Lhoty</b> Dan z Příborských pasek	P	Bodů	<b>33</b>
5	ČLP/CF/57944/07 30.8.2005	<b>Fešák od Pitné vody</b> Don z Ventova dvora	P	Bodů	<b>32</b>
6	ČLP/CF/58236 17.5.2006	<b>Borek z Chatrnosti</b> Borek z Duškova dvora	P	Bodů	<b>23</b>
7	ČLP/CF/ZREG/58491 24.10.2006	<b>Una z Fešandy</b> Aran od Lejnarů	F	Bodů	<b>22</b>
8	ČLP/CF/58159/07 8.4.2006	<b>Argo od Petrovského zámku</b> Zero ze Slezska	P	Bodů	<b>22</b>
9	ČLP/CF/58110 19.3.2006	<b>Mira od Jemiluk</b> Čiro Hrabické remízky	F	Bodů	<b>20</b>
10	ČLP/CF/57990 1.1.2006	<b>Fendy u Klobásné</b> Lesan z Hvízdalky	F	Bodů	<b>20</b>
11	ČLP/CF/56650/05 18.7.2002	<b>Cvik od Bošické skály</b> Alan od Pitné vody	P	Bodů	<b>20</b>
12	ČLP/CF/57950 15.9.2005	<b>Axa ze Slánské samoty</b> Don z Ventova dvora	F	Bodů	<b>20</b>
13	ČLP/CF/57984 31.12.2005	<b>Heda z Kobeřic</b> Oskar z Březové stráně	F	Bodů	<b>20</b>
14	ČLP/CF/57093 27.8.2003	<b>Tara z Těšínovských buků</b> Ben ze Senožatské myslivny	F	Bodů	<b>14</b>
15	ČLP/CF/57877 31.5.2005	<b>Betty z Vchynických hvozďů</b> Ed od Pitné vody	F	Bodů	<b>14</b>
16	ČLP/CF/56801/05 7.2.2003	<b>Kor z Hložku</b> Char z Hložku	P	Bodů	<b>14</b>
17	ČLP/CF/57679/07 20.3.2005	<b>Fred z Těšínovských buků</b> Cyr Strkov	P	Bodů	<b>12</b>
18	ČLP/CF/57507 14.9.2004	<b>Asta z Jetenovických polí</b> Jasan od Kralovického potoka	F	Bodů	<b>12</b>
19	ČLP/CF/57719 6.3.2005	<b>Bety z Huťské osady</b> Cir ze Žlábku	F	Bodů	<b>12</b>
20	ČLP/CF/57072/06 29.7.2003	<b>Aida z Vchynických hvozďů</b> Don z Ventova dvora	F	Bodů	<b>10</b>
21	ČLP/CF/57302/07 20.3.2004	<b>Cita ze Žďára</b> Nero od Těšínovských buků	F	Bodů	<b>10</b>

22	ČLP/CF/57322 15.4.2004	<b>Ares od Přílepského rybníka</b> Char z Hložku	P	Bodů	10
23	ČLP/CF/57889 1.6.2005	<b>Akim od Růvra</b> Jasan od Kralovického potoka	P	Bodů	10
24	ČLP/CF/57790 7.6.2005	<b>Carin Termanec</b> Urik od Katovky	F	Bodů	10
25	ČLP/CF/57828 9.6.2005	<b>Bára z Novoveského lesa</b> Alan od Tří stromů	F	Bodů	10
26	ČLP/CF/57983 31.12.2005	<b>Hera z Koberic</b> Oskar z Březové stráně	F	Bodů	10
27	ČLP/CF/57913 16.7.2005	<b>Chán z Třebotovických luhů</b> Cyrd od Bošické skály	P	Bodů	9
28	ČLP/CF/57986/07 1.1.2006	<b>Fred u Klobásné</b> Lesan z Hvízdalky	P	Bodů	9
29	ČLP/CF/56298/03 15.1.2002	<b>Ur z Kusalova chovu</b> Ikar z Dlouhé Nivy	P	Bodů	9
30	ČLP/CF/57452 9.7.2004	<b>Frony z Malého Boubína</b> Fík z Valašska	F	Bodů	9
31	ČLP/CF/57948 15.9.2005	<b>Aron ze Slánské samoty</b> Don z Ventova dvora	P	Bodů	9
32	ČLP/CF/57957 16.9.2005	<b>Paty z Jedličáku</b> Nero od Těšínovských buků	F	Bodů	9
33	ČLP/CF/58278 6.5.2006	<b>Gess z Lipových dolin</b> Lesan z Hvízdalky	F	Bodů	9
34	ČLP/CF/57936/06 16.7.2005	<b>Lisa od Jemiluk</b> Akim z Těšínovských buků	F	Bodů	8
35	ČLP/CF/58099 5.4.2006	<b>Greta ze Skorotínské hájovny</b> Oskar z Březové stráně	F	Bodů	8
36	ČLP/CF/58423 4.8.2006	<b>Catty od Valovské homole</b> Ed od Pitné vody	F	Bodů	8
37	ČLP/CF/57886 30.6.2005	<b>Cora z Duškova dvora</b> Car od Bošické skály	F	Bodů	6
38	ČLP/CF/57688/07 25.3.2005	<b>Gaston z Těšínovských buků</b> Car ze Šimárníku	P	Bodů	4
39	ČLP/CF/56349/05 3.3.2002	<b>Ciro Hrabické remízky</b> Art z Kovářovy strouhy	P	Bodů	4
40	ČLP/CF/56522/06 3.5.2002	<b>Nero z Dřevnického pramene</b> Kendy z Dřevnického pramene	P	Bodů	4
41	ČLP/CF/56645 5.7.2002	<b>Bora z Duškova dvora</b> Alan od Pitné vody	F	Bodů	4
42	ČLP/CF/57084 21.8.2003	<b>Edy z Malého Boubína</b> Kim Lukovec Bohemia	P	Bodů	4
					Una ze Zvíkovské bašty Aza z Malé Volavky Cira z Křepických vrchů Alma z Evaňského háje Liva z Dolního dvora Erna z Třebotovických luhů Maris z Těšínovských buků Sali z Kusalova chovu Desi z Netolických rybníků Axa z Kamenských strání Miki z Jedličáku Dona z Břesné Ira od Jeníků Chara od Bublavé jedle Gama od Těšínovských buků Alka z Duškova dvora Tora z Těšínovských buků Andy z Daru Nelly z Chlápčeny Alka z Duškova dvora Desi z Netolických rybníků

43	ČLP/CF/57305/06 6.4.2004	<b>Aran z Novoveského lesa</b> Art Hájský revír	P	Bodů	4
44	ČLP/CF/57430/06 8.7.2004	<b>Cir Žiňánky</b> Vikomt z Taranky	P	Bodů	4
45	ČLP/CF/57579 25.12.2004	<b>Argo od Hlavníku</b> Zero ze Slezska	P	Bodů	4
46	ČLP/CF/57670 3.3.2005	<b>Ulrika z Chlápčeny</b> Alan z Včelínského lesa	F	Bodů	4
47	ČLP/CF/57770 7.5.2005	<b>Ambra z Krotějovských lesů</b> Nero od Těšínovských buků	F	Bodů	4
48	ČLP/CF/57779 27.5.2005	<b>Bora od Přílepského rybníka</b> Alan od Tří stromů	F	Bodů	4
49	ČLP/CF/57894 1.6.2005	<b>Aza od Růvra</b> Jasan od Kralovického potoka	F	Bodů	4
50	ČLP/CF/57787/07 7.6.2005	<b>Cir Termanec</b> Urik od Katovky	P	Bodů	4
51	ČLP/CF/57932 16.7.2005	<b>Lesan od Jemiluk</b> Akim z Těšínovských buků	P	Bodů	4
52	ČLP/CF/57918 16.7.2005	<b>Chita z Třebotovických luhů</b> Cyrd od Bošické skály	F	Bodů	4
53	ČLP/CF/57914 16.7.2005	<b>Char z Třebotovických luhů</b> Cyrd od Bošické skály	P	Bodů	4
54	ČLP/CF/58032 3.2.2006	<b>Urik z Mutických vršků</b> Nestor z Těšínovských buků	P	Bodů	4
55	ČLP/CF/58130 13.4.2006	<b>Dora z Hermovýho revíru</b> Adar z Žaboklik	F	Bodů	4
56	ČLP/CF/58080 15.3.2006	<b>Aris od Tureckého dubí</b> Argo z Lesní	P	Bodů	3
57	ČLP/CF/58157 9.4.2006	<b>Pegy z Březové stráně</b> Geret z Miroslavského dvora	F	Bodů	3
58	ČLP/CF/58169 10.4.2006	<b>Cherry od Dubového dvora</b> Andy od Úvalské věže	F	Bodů	3
59	ČLP/CF/55922/06 1.3.2001	<b>Cirk z Těšínovských buků</b> Urik od Těšínovských buků	P	Bodů	3
60	ČLP/CF/56409/ZREG 31.3.2002	<b>Lady z Kyjovic</b> Pluto z Jalubského mlýna	F	Bodů	3
61	ČLP/CF/57267 15.2.2004	<b>Cira Hájský revír</b> Don z Ventova dvora	F	Bodů	3
62	ČLP/CF/57349 24.2.2004	<b>Bor z Perešského poľa</b> Zero ze Slezska	P	Bodů	3
63	ČLP/CF/57278 13.3.2004	<b>Arka ze Stodské Vrabiny</b> Nero od Těšínovských buků	F	Bodů	3
					Alma z Evaňského háje Otká z Vrchánova Chendy od Hlavníku Šárka z Chlápčeny Silva ze Zvíkovské bašty Una ze Zvíkovské bašty Aza z Malé Volavky Cira z Křepických vrchů Ira od Jenfků Erna z Třebotovických luhů Erna z Třebotovických luhů Ora z Mutických vršků Orka Klape z Brna Zuzka ze Slezska Dora z Přestavlečského revíru Fatima od Dubového dvora Kora od Těšínovských buků Era z Rostěnic Cípra z Tiské hájenky Mery od Lantaja Dita z Drňovek

64	ČLP/CF/57593/07 7.1.2005	<b>Démon z Těšínovských buků</b> Cyr Strkov	P	Bodů	3	Nikol od Těšínovských buků
65	ČLP/CF/57592 7.1.2005	<b>Darek z Těšínovských buků</b> Cyr Strkov	P	Bodů	3	Nikol od Těšínovských buků
66	ČLP/CF/57780 27.5.2005	<b>Brita od Přílepského rybníka</b> Alan od Tří stromů	F	Bodů	3	Una ze Zvíkovské bašty
67	ČLP/CF/57891 1.6.2005	<b>Assi od Růvra</b> Jasan od Kralovického potoka	F	Bodů	3	Aza z Malé Volavky
68	ČLP/CF/57831 14.6.2005	<b>Justin z Práchev</b> Ajax z Malé Volavky	P	Bodů	3	Aida ze Zámeckých luhů
69	ČLP/CF/57843 28.6.2005	<b>Don z Koblova</b> Cyr Strkov	P	Bodů	3	Dina Akcezal
70	ČLP/CF/57961 23.9.2005	<b>Avar z Vlčetínských rybníčků</b> Nestor z Těšínovských buků	P	Bodů	3	Gita z Třebotovických luhů
71	ČLP/CF/57991 1.1.2006	<b>Flóra u Klobásné</b> Lesan z Hvízdalky	F	Bodů	3	Maris z Těšínovských buků
72	ČLP/CF/57996 5.1.2006	<b>Fety z Pošné</b> Nero od Těšínovských buků	F	Bodů	3	Cita z Pošné
73	ČLP/CF/57993 5.1.2006	<b>Fren z Pošné</b> Nero od Těšínovských buků	P	Bodů	3	Cita z Pošné
74	ČLP/CF/58053 6.3.2006	<b>Falk z Koblova</b> Cyr Strkov	P	Bodů	3	Bety z Koblova
75	ČLP/CF/58063 13.3.2006	<b>Argo z Tršických lesů</b> Dan z Tiské hájenky	P	Bodů	3	Ajda od Kostílků
76	ČLP/CF/58123 2.4.2006	<b>Brok z Vlčetínských rybníčků</b> Car od Dubového dvora	P	Bodů	3	Gita z Třebotovických luhů
77	ČLP/CF/58098 5.4.2006	<b>Gina ze Skorotínské hájovny</b> Oskar z Březové stráně	F	Bodů	3	Chara od Bublavé jedle
78	ČLP/CF/58152 14.4.2006	<b>Cita ze Sportovní</b> Car z Přestavlckého revíru	F	Bodů	3	Iris z Chropyňské hráze
79	ČLP/CF/58181 21.4.2006	<b>Alan z Břevnicka</b> Bojar z Truncova dvora	P	Bodů	3	Tina z Nolkopu
80	ČLP/CF/58185 21.4.2006	<b>Ajka z Břevnicka</b> Bojar z Truncova dvora	F	Bodů	3	Tina z Nolkopu
81	ČLP/CF/58197 27.4.2006	<b>Nikolas z Těšínovských buků</b> Cyr Strkov	P	Bodů	3	Tora z Těšínovských buků
82	ČLP/CF/58239 17.5.2006	<b>Bard z Chatrnosti</b> Borek z Duškova dvora	P	Bodů	3	Ila z Těšínovských buků
83	ČLP/CF/58268 21.5.2006	<b>Don z Heřmanické stráně</b> Alan z Včelínského lesa	P	Bodů	3	Cita z Úlibického Páleníka
84	ČLP/CF/58321 11.6.2006	<b>Karina z Práchev</b> Dar od Háповy skály	F	Bodů	3	Aida ze Zámeckých luhů



85 ČLP/CF/58336	<b>Endy z Ventova dvora</b>	F	Bodů	3
28.6.2006	Cir Hrabické remízky	Darka z Ventova dvora		
86 ČLP/CF/58424	<b>Cita od Valovské homole</b>	F	Bodů	3
4.8.2006	Ed od Pitné vody	Gama od Těšínovských buků		

Poznámka: Celkové výsledky klubové soutěže o „ Nejúspěšnější exteriér „ budou zveřejněny na základě přihlášek majitelů.

## **METODIKA OVĚŘENÍ LOVECKÝCH VLOH ČESKÝCH FOUSKŮ**

***Ověření loveckých vloh ( OLV ) pořádá Klub chovatelů Českých fousků.***

OLV je určeno kandidátům chovu a jeho úspěšné absolvování je nutnou podmínkou pro zařazení jedince do chovu.

*(OLV nemusí absolvovat pouze kandidát chovu, který úspěšně absolvoval klubový memoriál ( MFH, MDr.K ) nebo byl na tomto memoriálu hodnocen v disciplínách „ hledání, vystavování a chování po výstřelu,, nejhůře známkou 3. )*

1. Termíny jednotlivých OLV vyhláší výbor KCHČF dle návrhů výborů poboček.
2. Garantem za příslušné OLV je oblastní poradce chovu, který odpovídá výboru KCHČF.
3. Garant je povinen dohlížet na průběh OLV, zpracovat příslušnou agendu a předat ji hlavnímu poradci chovu.
4. Za organizaci OLV odpovídá příslušný výbor pobočky, který vydává propozice dle této metodiky a obecně závazných předpisů.
5. Na základě přihlášky jsou k účasti na OLV přijati všichni kandidáti chovu. ( *K účasti může být výjimečně přijat i jedinec, který doposud není kandidátem chovu, ale podle názoru oblastního poradce chovu bude za kandidáta chovu vybrán.* )
6. Účast na OLV se řídí zákonnými ustanoveními a obecnými ustanoveními zkušebního řádu pro lovecké psy.
7. Na OLV jsou psi hodnoceni ve třech disciplínách:
  - Hledání
  - Vystavování
  - Povaha
8. V disciplíně „ Hledání „, se posuzuje práce psa ve smyslu zkušebního řádu v disciplínách „ Společný hon a Hledání „. Známkou 4 je hodnocen pes, který převážně splňuje požadavky pro udělení této známky ve všech dílčích částech ( průměr ze čtyř dílčích známek, když minimální známkou v dílčí známce je 3 ). Známkou 3 je hodnocen pes, který jeví prokazatelný zájem o práci, ale dopouští se chyb, daných nedostatky ve výcviku ( drezérské záležitosti ). Neprospěl ( 0 ) je hodnocen pes, který nejeví zájem o práci.
9. V disciplíně „ Vystavování „, se posuzuje práce psa ve smyslu zkušebního řádu v disciplínách „ Vystavování, Postupování a Klid před zvěří srstnatou a pernatou,.. Známkou 4 je hodnocen pes, který převážně splňuje požadavky pro udělení této známky ve všech dílčích částech ( průměr ze čtyř dílčích známek, když minimální známkou v dílčí známce je 3 ).

Známkou 3 je hodnocen pes, který prokazatelně vystavuje zvěř, ale dopouští se chyb, daných loveckou vášní a nedostatky ve výcviku ( drezérské záležitosti ). Neprospěl ( 0 ) je hodnocen pes, který nevystavuje zvěř.

10. V disciplíně „ Povaha „, se posuzuje práce psa ve smyslu zkušebního řádu v disciplínách „ Chování po výstřelu a Poslušnost „. Známkou 4 je hodnocen pes, který převážně splňuje požadavky pro udělení této známky ve všech dílčích částech ( průměr ze dvou dílčích známek, když minimální známkou v dílčí známce je 3 ). Známkou 3 je hodnocen pes, který nejeví známky bázlivosti, ale dopouští se chyb, daných nedostatky ve výcviku ( drezérské záležitosti ). Neprospěl ( 0 ) je hodnocen pes, který vykazuje bázlivost.

11. Cílem OLV je ověření vloh, nikoliv drezérských záležitostí. Jedinec , který prokazuje potřebné vlohy musí být hodnocen „ Prospěl „. Jedinec, který tyto vlohy neprokazuje musí být hodnocen „ Neprospěl „.

12. Práce psa ve všech třech disciplínách se hodnotí v průběhu celého OLV. Celkovým hodnocením „, Prospěl „, je hodnocen jedinec, který byl v každé disciplíně hodnocen známkou 4 nebo 3 ( známky 2 a 1 se nepoužívají, vzhledem k tomu, že limitní známkou pro hodnocení „, Prospěl „, je známka 3 ). Celkovým hodnocením „, Neprospěl „, je hodnocen jedinec, který v jedné nebo více disciplínách nepředvedl požadovaný výkon, za který by mohl být ohodnocen alespoň známkou 3 ( obdržel známku 0 - neprospěl ).

13. Z jedinců, kteří obdrželi celkové hodnocení „, Prospěl „, vybere sbor rozhodčích Vítěze OLV, eventuálně určí i pořadí na dalších místech ( dle počtu cen ).

14. K OLV přihlašuje jedince majitel. Přihláška musí být podána do termínu stanoveného organizátorem OLV. Součástí přihlášky je kopie průkazu původu ( obou stran, event. i příloh ).

15. K účasti budou připuštěni jedinci, u kterých:

- jsou splněny zákonná ustanovení
- jsou splněny podmínky k účasti dle propozic
- je uhrazen příslušný poplatek
- je předložen originál průkazu původu

16. Jedinci jsou hodnoceni v rozhodčí tabulce ( příloha č. 1 ), přičemž jednu rozhodčí tabulku obdrží majitel jedince a druhou odešle oblastní poradce chovu hlavnímu poradci chovu.

17. Výsledek OLV zapisuje do originálu průkazu původu ( ostatní záznamy ) výhradně oblastní poradce chovu. Záznam je proveden ve formátu: OLV - datum - celkové hodnocení - jméno a podpis oblastního poradce chovu.

18. Celkový výsledek zpracuje oblastní poradce chovu ve výsledkové listině ( příloha č. 2 ), přičemž jednu výsledkovou listinu odešle hlavnímu poradci chovu ( do 7 dnů od OLV ). Součástí výsledkové listiny, kterou obdrží hlavní poradce chovu jsou i úplné kopie průkazů původu a rozhodčí tabulky.

19. Po ukončení všech OLV zpracuje hlavní poradce chovu souhrnnou zprávu, kterou předkládá výboru klubu. Zároveň připraví k otištění ve Zpravodaji souhrnnou výsledkovou listinu OLV. Komentář za příslušné OLV k otištění ve Zpravodaji zpracovávají a zasílají hlavnímu poradci chovu oblastní poradci chovu spolu s výsledkovou listinou.

## Canada

Vážený pane,

úvodem mého dopisu Vás co nejsrdečněji pozdravuji a také všechny myslivce a chovatele Českého fouska.

Napsal jsem Vám až nyní, protože 26. května jsme dělali zkoušky – Nixi a Giro ( Nobl ). Tyto zkoušky se konaly v USA, ve státě Montana. Cestovali jsme 7 hodin pěknou krajinou prerie s vysokými horami a jezery. Já a moji pejscí jsme měli velmi dobrý výlet.

Tyto zkoušky se konaly u North American Versatile Hunting Dog Association ( NAVHDA ), kde jsme dělali The Natural Ability Test ( zkouška vloh ). Přijeli jsme do městečka Ronan v Montaně. Odpoledne tam bylo již hodně lidí a psů. Já jsem se zastavil a mluvil s organizátory. Lidé kolem se mne ptali, jaké plemeno mám. Byli tam i rozhodčí. Jeden, okolo 60 let, který byl 25 roků rozhodčí, se mne zeptal, zda je může vidět, že nikdy neviděl Českého fouska. Nikdo tam neviděl Českého fouska. Tak jsem vypustil Nixi a Giro. To by jste měli vidět ten údiv – každý řikal jací jsou to krásní psi. Já jsem se jich zeptal, co že čekali. Odpověděli mi, že mysleli, že Český fousek vypadá jako Griffon – hloupost a ošklivost atd. Nixi a Giro udělali velmi dobrý dojem, výborný dojem – každý je obdivoval. Druhý den byly zkoušky. Bylo nás deset. Giro byl druhý a Nixi sedmá.

I. Voda: Rozhodčí chtěli vidět s jakou chutí a elánem jde pes do vody a zda plave. Dvakrát se hodí aport a dvakrát musí pes jít ( není povinnen aportovat ). Giro ( Nobl ) s velkou chutí šel dvakrát do vody a pěkně plaval. Do vody šel dvakrát okamžitě. A Nixi ve vodě. Jak jsem hodil aport, skočila tak tři – čtyři metry z břehu. Diváci to mají rádi a tak jí tleskali. Okamžitě a bez váhání šla i podruhé dalekým skokem a zase potlesk.

II. Vrozená chuť k práci, hledání a vystavování, střelba z brokovnice – plachost. Pět vteřin stačí, když pes vystavuje a minimálně 20 minut je hledání. Giro šel druhý. Začal hledat systematicky a pěkně doleva, doprava asi 80 – 120 metrů na každou stranu. Asi za 2 – 3 minuty pěkně vystavil a za několik minut zase pevně vystavil. Další pták utíkal před ním, ale Giro ho neviděl, tak ho začal pěkně stopovat. Vítr na něj foukal zezadu. Giro pěkně vypracoval stopu dlouhou asi 100 – 150 m a vyplašil toho ptáka. A diváci mu dali potlesk. Střelba z brokovnice byla během hledání. Giro si ani nevšimnul, že byla střelba. Nixi začala velmi pěkně doleva, doprava 80 – 120 metrů na každou stranu. Každý keř oběhla dokola. Diváci to mají rádi. Ale nemohla narazit na ptáka. Vítr přestal foukat, bylo odpolední velmi pěkné počasí. Asi tak 5 minut před koncem jsem zpozoroval jednoho ptáka, kdy jsem uviděl jeho hlavu – kde je a tak jsem začal ukazovat Nixi kam jít. Naváděl jsem ji na toho ptáka. Nixi pěkně splnila moje pokyny, narazila na toho ptáka a pěkně vystavila. Zadní nohu měla ve vzduchu, pěknou pozici a okamžitě jak navětrila toho ptáka, tak vystavila. Diváci ji dali potlesk.

III. Stopování utíkájícího bažanta. Giro ( Nobl ) nemusel tuto zkoušku dělat. Rozhodčí to viděli při hledání a vystavování, že Nobl stopoval a vyplašil ptáka a tak dostal plný počet bodů. A Nixi na stopování a dohledávce bažanta. Rozhodčí vytrhne z bažanta velké pířka z křídla. Asi 5 – 7 těchto dlouhých pírek tak, že bažant nemůže létat, ale pouze utíkat. Tato pířka dá na zem, na nízkou trávu, asi 10 -15 cm vysokou a vypustí bažanta. Asi 10 – 15 metrů bažant běží do vysoké trávy 20 – 50 cm, že rozhodčí vidí kudy bažant běží v malé trávě. Tak může posuzovat nos toho psa, kterého zkouší, protože rozhodčí ví kudy bažant běžel. Psovod a pes jsou schovaní a nevidí kudy bažant běžel. Rozhodčí dal pokyn mně a Nixi přijít a stopovat bažanta. Vítr foukal do zad. Rozhodčí nám ukázal kde jsou pířka. Nixi si to velmi klidně očuchala a já jsem ji vypustil z vodítka. Já jsem musel zůstat na místě, kde byla ta pířka a jen pozorovat. Nixi stopovala pěkně rovně s polovysokým nosem, klidně, ne rychle ne pomalu. Jak Nixi přišla do

velké trávy, asi 15 metrů, tak se otočila a pěkně vystavila. Rozhodčí řekl: „dobře a vezmi si Nixi „. Bažant zase začal utíkat. Nixi přestala vystavovat a pokračovala ve stopování bažanta. Rozhodčí dal povel: „ počkej „. Bažant utíkal asi 100 metrů ve vysoké trávě. A Nixi bažanta vystavila . Vítr foukal z boku. Rozhodčí dal pokyn vzít Nixi. Když jsem byl v polovině cesty, bažant začal zase utíkat a vyšel na pěšinku ( polní cestu ) a utíkal po té cestě asi 300 metrů a schoval se ve vysoké trávě. Nixi stopovala 300 metrů velmi pěkně klidně. Pak zabočila do vysoké trávy. Vítr foukal do zad, tak na toho bažanta narazila, chytla ho a aportovala mi . Diváci jí dali velký potlesk. To byla vzdálenost asi 400 – 500 metrů. To byl pro mě velmi dobrý zážitek. Já jsem byl trochu hrdý, že mám České fousky – Nixi a Giro.

Natural Ability Test ( zkoušky vloh – ZV ):

1. cena 112 – 100

2. cena 99 – 81

3. cena 80 – 58

Giro z Malého boubína – 1. cena 112 bodů – plný počet bodů

Nixi z Těšínovských buků – 1. cena 107 bodů

To byla moje chyba, že ztratila 5 bodů. Já jsem ji naváděl, usměrňoval na toho ptáka – bažanta. Zeptal jsem se proč mi sebrali 5 bodů. Rozhodčí mi řekli, že na těchto zkouškách chtějí vidět přirozené vlohy – nic jiného. A když jsem Nixi naváděl a usměrňoval, tak mi rozhodčí řekl, že to není přirozená vloha a že byla pod mojí kontrolou a nebyla samostatná. Rozhodčí měl pravdu. Každý ohař má vyhledávat samostatně a to je pravda.

Když všech 10 psů skončilo zkoušky, jen 3 z 10 měli 1. cenu. Giro a Nixi – Český fousek a Helga – Německý drátosrstý ohař. Pak jsem měli dobrou večeři a posezení po večeři. Čtyři rozhodčí ke mně přišli a gratulovali mi. Ptali se mne, jaká je budoucnost Nixi a Giro. Odpověděl jsem, že chci Českého fouska přivést do chovu. A oni mi řekli: „ Velmi dobře. My potřebujeme dobré plemeno „bird dogs „ – ohař jako jsou Čeští fousci. A já si myslím, že když všechno dobře dopadne, má Český fousek v Severní Americe (Kanada a USA ) budoucnost.„

A ti chovatelé a rozhodčí mi řekli příběh, co se stalo v USA. Že nějaká skupina chovatelů Griffonů založila nějaký klub chovatelů Griffona. Ale oni chtěli vylepšit charakter, povahu a srst . A tak přivezli z Čech České fousky – nevím kolik – a začali to křížit s Griffonem. Český fousek-pes byl připsuštěn na Griffona-fenu. Potomci byli zase křížení s Českým fouskem-psem, který kryl Griffon/Fousek-fenu. Potomci byli zase kryti Českým fouskem-psem, který kryl Griffon/Fousek/Fousek-fenu. A ten potomek se jmenuje Griffon, ale to má 80 % krve Českého fouska. Zneužili Českého fouska. Ten nový Griffon má hodně exemplářů s problémovou povahou. NAVHDA ani ADKA je nechtějí registrovat. Tak mne varovali, abych nešel do tohoto klubu, abych zůstal čistokrevným Českým fouskem. A já chci zůstat jen Českým fouskem. Zeptal jsem se jich, proč to dělali. A oni mi řekli, že chtěli vylepšit Griffona a vydělat nějaké peníze. Oni to všechno zrujnovali a zneužili Českého fouska. Griffon, který má 80 % krve Českého fouska není Griffon.

Tak posílám přihlášku za člena Klubu chovatelů Českých fousků. To jsem Vám napsal, protože nechci, aby někdo zneužíval Českého fouska. Je to ušlechtilé plemeno a má velkou budoucnost ve světě. Když všude ve světě budou o něm lidé vědět – jaký je ve skutečnosti. Teď vidím, že lidé mají o Českého fouska zájem, když vidí jak vypadá – exteriér a jak pracuje a jakou má povahu.

Já mám takovou myšlenku. A to je, že každý čistokrevný Český fousek, který se narodí v cizí zemi by měl tuto zem nebo stát. Například v Holandsku narozený Český fousek by měl „ Holandský Český fousek „, a v Kanadě narozený by měl „ Kanadský Český fousek „, a v USA „ Americký Český fousek „, a v Polsku „ Polský Český fousek atd. Exteriér, povaha, pracovitost

a další schopnosti by byla stejná pro všechny země. Základna by vždy byla v České republice a to bylo by kontrolované Českým fousekem z České republiky.

Každá zem má rozdílné zkoušky. V Kanadě podle zákona nemůžu lovit vysokou zvěř se psy a ani dohledávat poraněnou zvěř. Když by jsem to udělal, šel by jsem před soud. Tak Kanadský Český fousek by lovit jen ptáky. Exteriér by zůstal stejný jak v Polsku nebo v Kanadě a nikdo by ho nezneužíval a vždy by byl čistokrevný a dostal by zelenou do světa a rozšířil by se velmi rychle po celém světě.

Tak například, když by byly někde mezinárodní soutěže ohařů a tam by bylo zastoupeno 10 zemí a 8 plemen ohařů, 40 psů soutěžících například:

1. místo: Kanadský Český fousek
2. místo: Vizsla, USA
3. místo: Malý můsterland, Německo
4. místo: Holandský Český fousek
5. místo: Český fousek, Čechy

Přišel bych domů do Kanady a přátelé by se zeptali: „tak co? .. Máme první místo – Kanadský Český fousek. Moji přátelé by řekli: „Naši Kanadští Čeští fousci vyhráli první místo, ale vždy je to Český fousek. Jen ten rozdíl je, že se narodil v Kanadě, ale vždy je to Český fousek a Českým fousekem zůstane navždy a jeho kolébka vždy bude v České republice.

Když kdokoliv na světě bude vidět Českého fouska, vždy bude stejný – exteriérově, povahově a pracovně. A každá zem, kde se bude Český fousek chovat, by měla kontakt se základnou v České republice.

To co jsem Vám napsal, si promyslete v hlavě a mluve o tom v Holandsku, Belgii, Polsku. A jak budou reagovat na to čeští chovatelé. Český fousek si zaslouží ocenění na celém světě a celý svět by měl o něm vědět.

To by pro teď bylo všechno a

S pozdravem

Ján Buza a (Kanadský) Český fousek v budoucnosti

**Generální sponzor KCHČF:**

**Lesy České republiky, státní podnik, Hradec Králové**

**Sponzoři klubu:**

**EUROEX spol s r.o., MVDr. Pavel Kaplan**

**Soukromý zemědělec Rajtr Jan, Moravěves, okr. Most**

# Klub chovatelů českých fousků – východočeská pobočka

## Výbor pobočky KCHČF

<b>Předseda :</b>	Josef Javůrek e-mail: <a href="mailto:javurek@mbox.vol.cz">javurek@mbox.vol.cz</a>	Textilácká 83 Trutnov	541 01 Tel: 603 211 208
<b>Oblastní poradce chovu :</b>	Josef Čeliš	Bašnice 28 Hořice	508 01 Tel: 728 892 289 493 699 312
<b>Zástupce obl. poradce chovu a výcvikář</b>	Milan Fekiač e-mail: <a href="mailto:fekiac.milan@seznam.cz">fekiac.milan@seznam.cz</a>	Výšinka 67 Hajnice	544 66 Tel: 728 868 699
<b>Jednatel :</b>	Ing.Eva Pavlíková e-mail: <a href="mailto:e.pavlikova@tiscali.cz">e.pavlikova@tiscali.cz</a>	Sv.Čecha 585 Jaroměř	551 01 Tel: 603 854 371 491 813 975
<b>Pokladník :</b>	Miroslav Friml	Jabloňová 1222 Rychnov n.K.	516 01 Tel: 724 698 133
<b>Revizor :</b>	Věra Vojnarová	Všestary 75	503 12 Tel: 728 307 578

## Seznam okresních důvěrníků KCHČF :

Havlíčkův Brod	Jiří Liška	Úsobí 115 Tel:	Úsobí	582 54
Hradec Králové	Jiří Valena	Mžany 12 Tel: 721 449 115	Nechanice	503 15
Chrudim	Zbyněk Drahoš	Česká Rybná 6 Tel: 603376071	Proseč u Skut.	539 44
Jičín	Josef Hátle	Choteč 68 Tel: 493 792 973	Lázně Bělohrad	507 81
Náchod	Ing.Eva Pavlíková	Sv.Čecha 585 Tel: 603 854 371	Jaroměř	551 01
Pardubice	František Vobořil	Čeperka 214 Tel: 774 162 534	Opatovice n/L	533 45
Rychnov n/K	Roman Kosinka e-mail: <a href="mailto:romkosinka@seznam.cz">romkosinka@seznam.cz</a>	Velká Čermná 11 Tel: 777 556 243	Čermná n/Orl.	517 25
Semily	Jiří Stránský	Čistá u Horek 113 Tel: 736 445 080	512 35	
Svitavy	František Fuksa	Stanov 190 Tel: 604 994 005	Polička	572 01
Trutnov	Ing.Jan Kubec e-mail: <a href="mailto:kubec.jan@tiscali.cz">kubec.jan@tiscali.cz</a>	V Zahrádkách 2556 Tel: 603 200 912	Dvůr Králové n/L	544 01
Ústí n/Orl.	Josef Zavřel	Čsl.armády 659 Tel: 604 943 233	Vysoké Mýto	566 01

## **Seznam členů výboru Středočeské pobočky KCHČF**

Předseda – Miroslav Drahota, tel. 728010625, e-meil: miroslavdrahota@seznam.cz  
Poradce chovu – Ing. Jaroslav Havlát, tel. 602417520, e-mail: havlat.j@seznam.cz  
Jednatel – Mgr. Jaroslav Rataj, tel. 606767639, e-mail: jarda.rataj@seznam.cz,  
Výcvikář – Václav Charvát, tel. 603330573,  
Člen výb. – Antonín Dušek, tel. 605714911,  
Člen výb. – MVDr. Nosek,

## **Seznam Okresních důvěrníků Stč. pobočky KCHČF**

Mladá Boleslav – Havlát  
Benešov a Příbram – Rataj  
Nymburk – Drahota  
Praha – MVDr. Nosek  
Praha východ – Dušek  
Praha západ – Vrabec  
Kladno a Rakovník – Šenk,  
Kolín – Lhotka + Knížek  
Kutná Hora – Baroch  
Beroun - Mráček  
Mělník – Horák

## **Západočeská pobočka KCHČF**

### **Zástupci západočeské pobočky byly zvoleni na VČS dne 22.2.2004.**

Předseda:	Zdařil Bořek	Trnová u Plzně 246,	330 13 Trnová u Plzně
	Tel.: 776152527		
Poradce chovu:	Štich Jiří	Marie Majerové 121,	334 42 Chlumčany
	Tel.: 723757486		
Zástupce poradce chovu:	Růžička Miroslav,	Lipová 77,	350 02 Cheb 2
	Tel.: 607830119		
Ekonom:	Pulkrábek Ladislav,	Běšiny 183,	339 01 Klatovy
	Tel.: 723464811		
Výcvikář:	Kuneš František,	U Nemocnice 799/II,	337 01 Rokycany
	Tel.: 37176044		

### **Okresní důvěrníci:**

Domažlice, Klatovy:	Pulkrábek Ladislav
Cheb, Sokolov, K. Vary:	Růžička Miroslav
Plzeň – jih:	Štich Jiří
Plzeň – město, Tachov, Tachov:	Zdařil Bořek

## Jihočeská pobočka KCHČF – výbor

předseda	Břetislav Uchytíl	724 516 205	<a href="mailto:bretislav.uchytil@lesyhluboka.cz">bretislav.uchytil@lesyhluboka.cz</a>
místopředseda	Václav Panáček	606 935 002	
výcvikář	Zdeněk Staněk	602 566 154	<a href="mailto:stanek.sobeslav@seznam.cz">stanek.sobeslav@seznam.cz</a>
obl. poradce chovu	Václav Sobolík ing	602 488 671	<a href="mailto:sobolik@riscali.cz">sobolik@riscali.cz</a>
jednatel	Alena Brůžková	731 416 947	<a href="mailto:alena.bruzkova@email.cz">alena.bruzkova@email.cz</a>
ekonom	Aleš Rada	777 797 242	<a href="mailto:r.rada@tercius.cz">r.rada@tercius.cz</a>
člen výboru	Jindřich Lachout	777 634 010	<a href="mailto:lachout.@montoptabor.cz">lachout.@montoptabor.cz</a>

### Okresní důvěrníci

Heřmánek Libor	PI, ST, PT	604 764 534	
Panáček Václav	TA, PE	606 935 002	
Uchytíl Břetislav	ČB, ČK, JH	724 516 205	<a href="mailto:bretislav.uchytil@lesyhluboka.cz">bretislav.uchytil@lesyhluboka.cz</a>

### **Spádová schůze Stč. pobočky se bude konat 2. 3. 2008**

*v 10.00 hod. v KD Vlkava okr. Mladá Boleslav*

### **Spádová schůze Jihomoravské pobočky**

**se bude konat v sobotu 22. března 2008**

*v přísálí Kulturního domu městyse Brankovice. Zahájení bude v 9 hodin.*

### **Spádová schůze Západočeské pobočky KCHČF**

**se bude konat 24. 2. 2008**

*od 10.00 hod v zasedací místnosti OMS ČMMJ Plzeň - Slovany, Ruská 16*

### **Pozvánka na členskou schůzi severočeské pobočky KCHČF**

*2. 3. 2008 v 10 hodin v Parkhotelu Terežín*

### **Výbor Severomoravské pobočky KCHČF zve všechny členy**

**na Výroční spádovou schůzi SM pobočky**

*která se uskuteční tradičně v budově fy SILADI v POTŠTÁTĚ  
v sobotu 15. března 2008 se zahájením v 9 hod.*

### **Spádová schůze východočeské pobočky KCHČF**

*se bude konat 8. 3. 2008 od 9,00hod v restauraci U Vacků  
v obci Plačice u Hradce Králové*

### **Spádová schůze jihočeské pobočky KCHČF**

*proběhne 15. 3. 2008 od 9.00 hod v restauraci v obci Vlkov na okrese Tábor*